RELATÓRIO INTEGRADO 2020

CONSELHO REGIONAL DE TÉCNICOS EM RADIOLOGIA 10ª REGIÃO



BEM-VINDOS!

O objetivo deste relatório é permitir à sociedade compreender a atuação do Conselho Regional de Técnicos em Radiologia do PARANÁ em conjunto com o Conselho Nacional de Técnicos em Radiologia – CONTER e os demais regionais no Brasil. Nossa missão é zelar pela fiscalização do exercício da profissão e fiel observância dos princípios de ética e disciplina, conferindo-lhe a dimensão de seu compromisso com a sociedade e estabelecendo uma relação de segurança, confiança e respeito com os profissionais no exercício de suas funções.

Este documento integra as principais ações da Autarquia, considerando os desafios de criar políticas que geram valor para a sociedade. Por fim, destina-se também a apresentar os resultados obtidos aos órgãos de controle.

Desejamos uma boa leitura!

Capítulo 01

Capítulo 02

Capítulo 03

Capítulo 04

☐ Identificação da Entidade

☐ Visão Geral Organizacional e Ambiente Externo

☐ Modelode Negócios

Pág.05

☐ Riscos, oportunidades e perspectiva



☐ Governança,estratégias e desempenho

Pág.12

☐ Informações orçamentária, financeiras e contábeis

☐ Anexos, Apêndices e links

Pág.16

MENSAGEM DO PRESIDENTE

Princípio e respeito à nossa categoria nossa diretoria zela pela transparência e responsabilidade, a atual gestão do Conselho Regional de Técnicos, Tecnólogos e Auxiliares em Radiologia do Estado do Paraná (CRTR-PR 10ª Região), visa uma administração inovadora com intenções reais de valorização do profissional para melhor proteger a sociedade, com total zelo pela gestão pública, priorizando a seriedade, responsabilidade e transparência fazem parte da nossa obrigação enquanto gestores deste Regional, e juntamente com todos os colaboradores, seguimos atuantes em defesa dos princípios básicos de respeito, comprometimento, determinação e acima de tudo, dentro da ética, atuando junto a todos os profissionais das técnicas radiológicas e da sociedade em geral.

Heliomar Lisik

Presidente
Conselho Regional de Técnicos
em Radiologia – 10ª Região

Capítulo 01



- ❖ **Identificação da Entidade**
- ❖ **Visão Geral Organizacional e Ambiente Externo**
- ❖ **Modelo de Negócios**

1. Identificação da Entidade

- **O CONSELHO REGIONAL DE TÉCNICOS EM RADIOLOGIA – 10ª REGIÃO** que foi criado pela Resolução CONTER nº 08, de 23/02/1991, é um órgão dotado de personalidade jurídica de direito e constitui, juntamente com o Conselho Nacional de Técnicos em Radiologia e demais Regionais, uma autarquia federal da Administração Pública Indireta.

- Compete ao CRTR-10ª Região defender a sociedade, através da efetiva fiscalização e atuação do exercício ilegal das técnicas radiológicas, bem como zelar pelo fiel cumprimento do código de ética profissional e pela valorização das profissões (Auxiliar de Radiologia, Técnico em Radiologia e Tecnólogos em Radiologia)

- Rua General Carneiro, 26
- Alto da Glória–Curitiba – PR
- Cep:80.060-150

- (041)3253-2120
- (041)98406-5467

1.3 Gestão Administrativa

**CONSELHO REGIONAL DE TÉCNICOS EM RADIOLOGIA 10ª REGIÃO- PARANÁ - SERVIÇO PÚBLICO FEDERAL**

| CONSELHEIROS EFETIVOS | CONSELHEIROS SUPLENTE |
|---|-------------------------------|
| TR. HELIOMAR LISIK – D. PRESIDENTE | TR. ALVARO VEDOVATI |
| TR. PAULO V. IACZINSKI – D. SECRETÁRIO | TR. ANDREIA PATRICIA DOS REIS |
| TR. LUIZ HENRIQUE CARBONERA – D. TESOUREIRO | TR. ERICO FLORIANI LIMA |
| TN. AILTON DA SILVA | TN. JOÃO MANOEL ROCHA DIAS |
| TN. CHARLLES DIVINO AMANCIO | TN. JULIANA LOCKS GREGÓRIO |
| TR. DICLEIVE LOVANIA WILLE GBUR | TR. LUCELIA MIKOTA |
| TN. FLAVIO ROCHESTER FARIAS | TR. REGINALDO DE OLIVEIRA |
| TN. ISAIAS DE ABREU | - |
| TN. RUBENS EDUARDO DE ARAUJO FABRÍCIO | - |

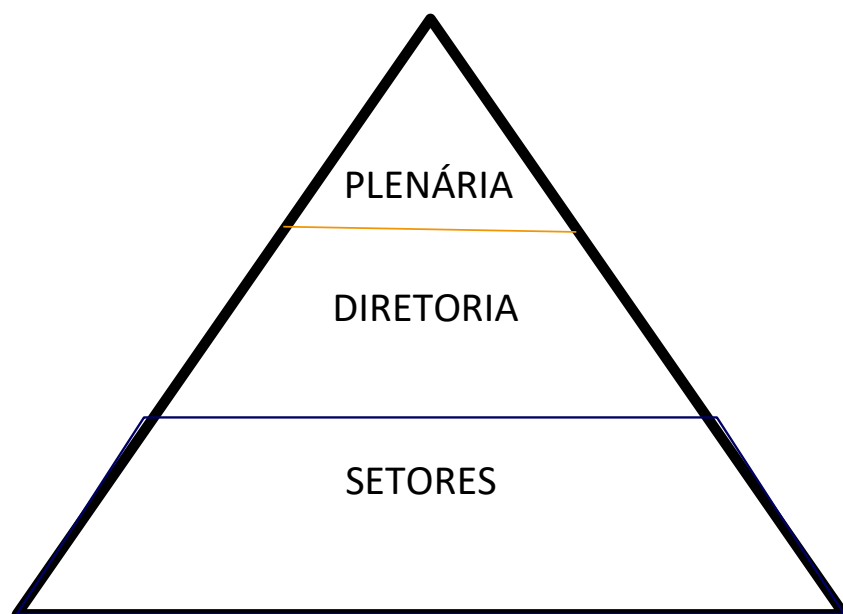

ÓRGÃOS DE APOIO A PLENÁRIA

- Comissões Permanente
- Comissões Temporárias
- Ouvidoria

ÓRGÃOS DE APOIO A DIRETORIA

- Procuradoria Jurídica
- Comissões Permanentes
- Comissões Temporárias

DIRETORIA EXECUTIVA

- Diretor - Presidente
- Diretor - Secretario
- Diretor - Tesoureiro

SETORES

- Administrativo
- Financeiro
- Jurídico
- Fiscalização

Publicidade

- Ampliar a relação com a sociedade, governo, estudantes e inscitos tendo como base os projetos de publicidade institucional.
- Desenvolver ações de comunicação que sejam autênticas e promovam a conectividade com as partes interessadas

Portal da Transparência

- Atender na plenitude a Lei de Acesso à Informação (LAI), Lei 12.527/2011
- A informação deve ser pública e aberta a todos
- Assegurar o direito fundamental de acesso à informação
- Observância da publicidade como preceito geral e do sigilo com o exceção

Site

- Conteúdo
- Responsividade
- Comunicação
- Usabilidade

Redes Sociais

- Facebook
- Instagram

1.3 Modelo de Negócios

| PARCEIROS ESTRATÉGICOS | ATIVIDADE CHAVE | PROPOSTA DE VALOR |
|-------------------------------|---|---|
| SOCIEDADE | Governança: estratégia, liderança e transparência e prestação de contas; | Fiscalizar, defender e disciplinar o exercício da profissão; |
| REGISTRADOS | Finalística: normatização, registro, orientação, fiscalização e julgamento; | Resguardar o interesse público; |
| INSTITUIÇÕES DE ENSINO | Gestão: finanças, administrativo, tecnologia da informação e comunicação. | Zelar pelos registros dos profissionais e empresas; |
| GOVERNO | Monitoramento: inovação, controle interno e conformidade. | Zelar pela preservação da ética e habilitação técnica adequada. |
| | | |
| FONTES DE RECEITA | ESTRUTURA DE CUSTOS | CANAIS |
| Anuidades | Pessoal | Publicidade |
| Taxa de serviços | Material de consumo | Sites |
| Multa por infração | Serviços de Terceiros | Eventos |
| Receitas de capital | - | Portal da transparência |
| Recuperação de créditos | - | Redes sociais |

Capítulo.02

- ❖ **Riscos**
- ❖ **Oportunidades;**
- ❖ **E perspectivas**

2.1 Riscos

PRINCIPAIS RISCOS

- Falta de recursos financeiros para inovações, aquisições e

- Morosidade nos processos de aquisições ou contratações, em decorrência das legislações de licitações desatualizadas para realidade atual

- Decisões judiciais que conflitam com a atividade de fiscalização

- Baixa inserção

MITIGAÇÃO

- Otimizar o uso de recursos por meio de serviços digitais
- Desenvolver parcerias inter conselhos regionais de radiologia

- Promover o mapeamento e a uniformização de processos e procedimentos com objetivo de aumentar a performance das aquisições ou contratações.

- Difundir informações, atividades e posicionamentos do Sistema CONTER/CRTR's junto à sociedade e aos públicos estratégicos

- Fazer o monitoramento, a inteligência, a estratégia e a ação de relações institucionais e governamentais no âmbito do Executivo e do Legislativo

2.2 Visão Geral do Modelo de Gestão de Riscos

LINHAS DE DEFESA

- Estabelecer linhas de defesa para alcance dos objetivos é fundamental. As três linhas de defesa constituem uma ferramenta de controle e proteção para mitigar risco e impactos na execução de sua missão institucional.
- A PRIMEIRA LINHA DE DEFESA é formada pelos gestores que controlam sua área de atuação gerenciando os riscos, e são responsáveis por implementar ações para corrigir deficiências e processos.
- A SEGUNDA LINHA DE DEFESA supervisiona conformidade promovendo o desenvolvimento e controlando as atividades dos setores do CRTR, por intermédio, Comissão de Tomada de Conta e outras assessorias.
- A TERCEIRA LINHA DE DEFESA A auditoria internado CONTER.

Capítulo.03

- ❖ Governança,
- ❖ Estratégia;
- ❖ E Desempenho

Funções de Governança

- ❖ Definir o direcionamento estratégico
- ❖ Supervisionar a gestão
- ❖ Envolver as partes interessadas
- ❖ Gerenciar riscos estratégicos
- ❖ Gerenciar conflitos internos
- ❖ Auditar e avaliar o sistema de gestão e controle
- ❖ Promover a accountability (prestação de contas e responsabilidade) e a transparência
- ❖ Acompanhar e supervisionar as atividades finalísticas (normatização, registro, orientação, Fiscalização e julgamento)

Funções de Gestão

- ❖ Implementar programas
- ❖ Garantir a conformidade com as regulamentações pertinentes
- ❖ Revisar e reportar o progresso de ações
- ❖ Garantir a eficiência operacional
- ❖ Manter a comunicação com as partes interessadas
- ❖ Avaliar o desempenho e aprender

**DIRETRIZES
ESTRATÉGICA****Ser reconhecida como instituição de excelência e de fomento da prática profissional**

- **OBJETIVO ESTRATÉGICO: assegurar a assistência**
- **AÇÕES ESTRATÉGICAS:**
 - ✓ Averiguar e fiscalizar todas as informações recebidas em denúncias
 - ✓ Oferecer primoramento, orientação e capacitação técnica aos profissionais das técnicas radiológicas
 - ✓ Assegurar a eficácia no relacionamento e comunicação com a sociedade
 - ✓ Manter a fiscalização em estabelecimentos que explorem atividades radiológicas
- **OBJETIVO ESTRATÉGICO: desempenhodaexecuçãooorçamentáriaAÇÃOESTRATÉGICA:**
 - ✓ Executar o Planejamento Orçamentário
- **OBJETIVO ESTRATÉGICO: instrumentos de transparência e acesso à informação AÇÕES ESTRATÉGICAS:**
 - ✓ Aperfeiçoar ferramentas de transparência
 - ✓ Ouvidoria
- **OBJETIVO ESTRATÉGICO: proporcionar serviços ágeis e efetivos AÇÕES ESTRATÉGICAS:**
 - ✓ Assegurar uma equipe qualificada e comprometida com os valores institucionais
 - ✓ Promover gestão do atendimento com agilidade e presteza no site da instituição

3.3 Programas e Projetos

1. Garantir que todas as denúncias encaminhadas CRTR/PR sejam esclarecidas
2. Ampliar parcerias
3. Aprimorar a comunicação como público interno
4. Divulgar as ações do CRTR/PR para a população e os profissionais
5. Assegurar a fiscalização em todos os estabelecimentos com atividade radiológica
6. Fiscalizar hospitais e clínicas
7. Identificar estabelecimentos irregulares ou ilegais
8. Acompanhar a arrecadação e verificar seu desempenho para executar as ações do planejamento
9. Divulgar e atualizar o Portal Transparência para os profissionais das técnicas radiológicas e a população
10. Responder todos os questionamentos com o menor prazo possível

3.3.1 - Governança, Estratégia e Alocação de recursos



3.3.1 Alocação de Recursos

| ALOCAÇÃO DE RECURSOS | VALOR |
|-----------------------------|------------------|
| COTA PARTE CONTER | R\$ 467.797,07 |
| FOLHA ANUAL | R\$ 446.485,53 |
| ENCARGOS PATRONAIS | R\$ 113.233,45 |
| BENEFÍCIOS | R\$ 118.476,36 |
| JETONS E AUXÍLIOS | R\$ 130.490,59 |
| OUTRAS DESPESAS E CUSTEIO | R\$ 119.066,56 |
| DIÁRIA DE FISCALIZAÇÃO | R\$ 12.800,00 |
| GASTOS COM A FISCALIZAÇÃO | R\$ 7.630,91 |
| VALOR TOTAL | R\$ 1.415.980,47 |

ALOCAÇÃO DE RECURSOS E ÁREAS ESPECIAIS

3.4 Resultados da área fim

- O Conselho Regional de Técnicos em Radiologia – 10ª região, com jurisdição no estado do Paraná, é uma Autarquia Federal criada pela Lei federal nº 7.394, de 29 de outubro de 1985 e tem como atribuições o ordenamento ético, a fiscalização do exercício profissional a valorização das profissões de Auxiliar, Técnico e Tecnólogo em radiologia.
- O projeto foi elaborado visando ações fiscalizatórias em todo o estado do Paraná, Capital e Interior, o regional possui um efetivo de 01 Agente Fiscal, contamos com 01 viatura. Ações são estrategicamente direcionadas para o cumprimento das etapas do plano de fiscalização, focados em coibir o exercício ilegal da profissão e a regularidade dos profissionais e empresas inscritas no regional, o projeto que ora se apresenta tem a pretensão de fiscalizar aproximadamente 500 Instituições, em cerca de 220 Municípios em um percurso aproximado de 19.000 Km, apresentando trimestralmente à CONAFI os dados referentes ao desenvolvimento dos trabalhos de fiscalização no estado. Em março de 2020 foram realizadas as últimas fiscalizações in loco, retornando somente em agosto.

ALOCAÇÃO DE RECURSOS EÁREAS ESPECIAIS



Esta Foto de Autor Desconhecido está licenciado

<https://escola.britannica.com.br/artigo/Paran%C3%A1/483438>

Realizações

Número de denúncias recebidas e analisadas foram 02 no exercício de 2020. Número de profissionais fiscalizados foram 1713 pessoas físicas e 227 pessoas jurídicas. O quantitativo de notificações a Pessoas Físicas foi de 104. Não houve Autos de Infração no ano de 2020. Os números acima foram os realizados, alcançando cerca de 45% da meta anual.



01 VIATURA

ALOCAÇÃO DE RECURSOS E ÁREAS ESPECIAIS

Certificados de SAT Remitidos 231

Denúncias atendidas 02

Profissionais Fiscalizados 1713

Boletim de ocorrência 0

Abrangência da Fiscalização

| | |
|--|--------|
| Profissionais Ativos | 4.317 |
| Profissionais Fiscalizados | 1.713 |
| Considerando todos os profissionais ativos | 39,68% |
| | |

Quilômetros Rodados 10543

Processos Administrativos abertos 0

Auto de infração pessoa física 0

Notificação por débito 104

ALOCAÇÃO DE RECURSOS E ÁREAS ESPECIAIS

| MAPA DE CONTROLE ANUAL DE VEÍCULO | | | | | | | |
|--|--|----------------|--|-----------------------------------|--|-----------------------------|--------|
| ENTIDADE: | | CRTR10ª REGIÃO | | | | | 2020 |
| MARCA/TIPO/MODELO: FIAT CRONOS DRIVE 1.3 | | | | COR: Preta | | ANO DE FABRICAÇÃO: 2018 | |
| GRUPO: IV / A | | | | COMBUSTÍVEL: FLEX | | PATRIMÔNIO: N.º | |
| PLACA ATUAL: BCO 3492 | | UF: PR | | LOCALIZAÇÃO: | | | UF: PR |
| CHASSI: 8AP359A1DKU036355 | | | | HP: 109 | | CÓDIGO RENAVAN: 01170298076 | |
| ADQUIRIDO DE :Doação CONTER | | | | | | DATA: NOVEMBRO/2018 | |
| MODALIDADE DE AQUISIÇÃO: LICITAÇÃO | | | | VALOR DE AQUISIÇÃO: R\$ 50.363,91 | | | |

| MAPA DE CONTROLE ANUAL DE VEÍCULO | | | | | | | |
|-----------------------------------|--|----------------|--|---------------------------|--|---------------------------|--------|
| ENTIDADE: | | CRTR10ª REGIÃO | | | | | 2020 |
| MARCA/TIPO/MODELO: VW/Gol1.0 | | | | COR: Preta | | ANO DE FABRICAÇÃO: 2006 | |
| GRUPO: IV / A | | | | COMBUSTÍVEL: Alco./Gasol. | | PATRIMÔNIO: N.º | |
| PLACA ATUAL: KJW 4814 | | UF: DF | | LOCALIZAÇÃO: | | | UF: PE |
| CHASSI: 9BWCA05W37T006235 | | | | HP: 00H P | | CÓDIGO RENAVAN: 891625968 | |
| ADQUIRIDO DE :Doação CONTER | | | | | | DATA: | |
| MODALIDADE DE AQUISIÇÃO: | | | | VALOR DE AQUISIÇÃO: R\$ | | | |

| MÊS | .1 KM RODADOS NO MÊS | .2 QDEDE COMBUSTÍVEL CONSUMIDO | .3 KM RODADO POR LITRO | .4 DESPESA (R \$) | | | .7 TOT A L (R \$) | .8 MÉDIA P/KM RODADO (R\$) |
|------------|-------------------------|-----------------------------------|---------------------------|------------------------|------------|--------------|------------------------|-------------------------------|
| | | | | COMBUSTÍVEL | MANUTENÇÃO | REPAROS | | |
| | | | | JAN | 563 | 30.67 | | |
| FEV | 1759 | 152.09 | 11.49 | R\$ 491,00 | R\$ 50,00 | R\$ 541,00 | R\$ 0.30 | |
| MAR | 2453 | 222.27 | 11.45 | R\$ 690,00 | R\$ 50,00 | R\$ 740,00 | R\$ 0.30 | |
| ABR | | | | | | | | |
| MAI | | | | | | | | |
| JUN | | | | | | | | |
| JUL | | | | | | | | |
| AGO | 1085 | 77.77 | 13.96 | R\$ 321,00 | | R\$ 321,00 | R\$ 0.29 | |
| SET | 1423 | 92.77 | 15.35 | R\$ 390,00 | R\$ 10,00 | R\$ 400,00 | R\$ 0.28 | |
| OUT | 1641 | 106.74 | 15.37 | R\$ 450,00 | R\$ 490,00 | R\$ 940,00 | R\$ 0.57 | |
| NOV | 1619 | 104.19 | 15.55 | R\$ 400,00 | | R\$ 400,00 | R\$ 0.24 | |
| DEZ | | | | | | | | |
| TOT | 10543 | 786.50 | 14.50 | R\$ 2.872,00 | R\$ 630,00 | R\$ 3.502,00 | R\$ 0.28 | |

ALOCAÇÃO DE RECURSOS E ÁREAS ESPECIAIS

INSTRUÇÕES PARA PREENCHIMENTO:

- .3-KM RODADOS POR LITRO=14.50
- .7- TOTAL(R\$) =(4+5+6) R\$ 3.502,00
- .8-MÉDIA POR KM RODADO=R\$ 0.33

RESPONSÁVEL PELAS INFORMAÇÕES:

NOME: Ariosvaldo Endler

CARGO:Agente Fiscal

LOCAL E DATA: Curitiba, 20 de dezembro de 2020

Assinatura

Atividades realizadas pelo setor de Registro

CRENCIAIS DEFERIDAS = 274

TÉCNICOS INSCRITOS PROVISÓRIOS= 57

TÉCNICOS INSCRITOS DEFINITIVOS=122

TECNÓLOGOS INSCRITOS DEFINITIVOS= 18

TECNÓLOGOS INSCRITOS PROVISÓRIOS=67

OUTROS: 10

ESTAGIÁRIOS= 0

AFASTAMENTO: 307

REINTEGRAÇÃO = 46

TRANSFERÊNCIADEFERIDA=20

SECUNDÁRIAEDEFERIDA=12

SECUNDÁRAINDEFERIDA=0

INSCRIÇÃOINDEFERIDA= 0

ALOCAÇÃO DE RECURSOS E ÁREAS ESPECIAIS

3.5 Gestão de Licitações e Contratos

O Conselho Regional de Técnicos de Radiologia de Paraná, tem a Comissão Permanente de Licitação e Contratos formada por 3 membros, sendo 1 presidente, conforme a portaria nº _____. No exercício de 2020, devido a Pandemia COVID-19, não conseguimos realizar muitos processos de licitações, porém reiteramos um contrato do exercício 2020 e a contratação de uma empresa contabilidade.

| NÚMERO | TIPO | DESCRIÇÃO |
|---------|-------------|---|
| 08/2020 | EMERGENCIAL | CONTRATAÇÃO DA EMPRESA EXAPAR CONTABILIDADE SS LTDA |
| | | |
| | | |

Cobrança

Com a finalidade de reduzir a inadimplência do Regional, este conselho trabalha na análises de processos dos profissionais, separando aqueles que contém débitos com mais de 4 anuidades, onde é realizado a análise desses débitos lançado sem dívida ativa e seguindo os procedimentos necessários para lançamentos do profissional inadimplente em processo de execução fiscal, seguindo à risca o passo a passo desse processo. São analisados o perfil do profissional, pesquisado se há cancelamentos em sua ficha cadastral e prosseguindo com notificações por AR para regularização da situação antes de iniciar o processo de cobrança.

Posterior a isso é realizado o lançamento em execução fiscal, depois de termos cumprido o prazo de aguardar o profissional procurar o CRTR para se regularizar. O CRTRPR também faz as cobranças via notificação extrajudicial através de AR, e-mail, whatsapp, e protesto. Todos através de prazo para que o profissional tenha tempo hábil de regularizar sua situação.

Capítulo.04

- Informações Orçamentárias,
- Financeiras,
- E Contábeis

Capítulo 04

Informações Orçamentárias, Financeiras e Contábeis.

ARRECAÇÃO EXERCÍCIO 2020

ARRECAÇÃO R\$ 1.444.866,20

DESPESAS PAGAS R\$ 1.396,530,76

O orçamento do CRTR/10, devidamente aprovado pela plenária do conselho para o exercício de 2020. Foi de R\$ 1.828.010,00 para receitas previstas. Do valor previsto para as receitas correntes, o Conselho arrecadou o montante de R\$ 1.444.866,20, o que significa que o Conselho arrecadou 79,04% da proposta orçamentária prevista para o exercício.

a) GESTÃO ORÇAMENTÁRIA

| | | PREVISÃO DE RECEITAS E DESPESAS | | R\$ 1.828.010,00 |
|------------------|----------------------|---------------------------------|--------------|------------------|
| | | EXECUÇÃO ATÉ 12/2020 | | |
| DISCRIMINAÇÃO | | VALOR | | % EXECUÇÃO |
| RECEITAS | CORRENTES DE CAPITAL | R\$ | 1.444.866,20 | 100 |
| | TOTAL DAS RECEITAS | | | |
| DESPESAS | CORRENTES DE CAPITAL | | | |
| | TOTAL DAS DESPESAS | R\$ | 1.426.313,47 | 100 |
| SUPERAVIT | | | | 100% |

| | | CLASSIFICAÇÃO DAS RECEITAS | | VALOR | % |
|--|-------------------|----------------------------|--|------------------|------|
| | | ORIGEM DOS RECURSOS | | | |
| RECEITA PRÓPIA | | | | R\$ 1.444.866,20 | 100 |
| Recursos Transferidos pelo Conter e Outras Doações | DOAÇÕES DO CONTER | | | 0 | 0% |
| | | | | 0 | 0% |
| TOTAL DAS DESPESAS | | | | R\$ 1.444.866,20 | 100% |

O orçamento do CRTR 10ª região visa a atender as necessidades da sede, teve o valor de dotação integralmente liberado para empenho e movimentação. Da dotação autorizada e liberada, foram empenhados e liquidados R\$ 1.421.598,45. Assim, o valor executado (empenhado/proposta orçamentária) correspondeu a 77,76% da dotação orçamentária autorizada para 2020. Comparativamente ao exercício de 2019, teve uma redução nas despesas de 14,80% conforme balanço comparado CRTR-PR.

b) Alocação Orçamentaria

ELEMENTO DE DESPESAS

Despesas de Custeio R\$ 283.196,18
Despesas de Investimento R\$ 1.132.784,37

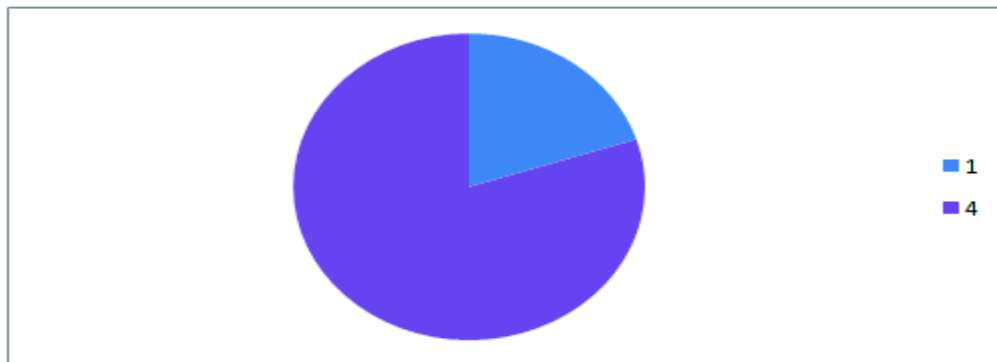

c) GESTÃO FINANCEIRA

Em 2020, as receitas realizadas foram de R\$ 1.352.531,49; com destaque para as receitas de contribuições com o montante de R\$1.401.118,56. Esse valor corresponde a 96,97% do total da receita realizada pelo CRTR-PR, e comparativamente ao exercício de 2019 houve uma redução de 8,47% no valor arrecadado.

| ANO | 2020 | | |
|------------------------------|---------------------|---------------------|----------------------------|
| Receita (R\$ mil) | Orçado | Realizado | DIFERENÇA ORÇADO/REALIZADO |
| RECEITA CORRENTE | 1.828.010,00 | 1.444.866,20 | |
| Receita de Contribuições | 1.644.000,00 | 1.352.531,49 | 82,27 |
| RECEITAS PATRIMONIAIS | 15.000,00 | 1.219,88 | 8,13 |
| Receita de Serviços | 97.010,00 | 59.586,44 | 61,42 |
| Receita Financeira | 70.500,00 | 31.036,70 | 44,02 |
| Outras Receitas | 1.500,00 | 491,69 | 32,78 |
| TOTAL | 1.828.010,00 | 1.444.866,20 | 79,04 |

Título do Gráfico

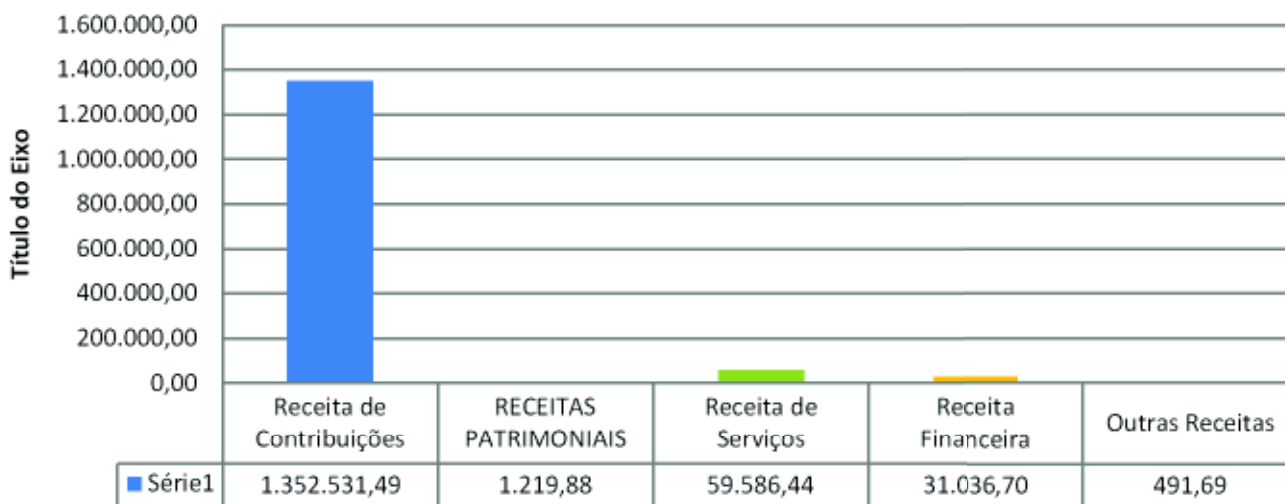

Ao final do Exercício de 2020 a Entidade realizou pagamentos no valor de R\$ 1.396.530,76, e quando comparado os valores pagos efetivamente no exercício de 2020 (R\$ 1.396.530,76) com as DESPESAS FIXADAS (R\$ 1.828.010,00), concluímos que o CRTR-PR utilizou 76,39% do seu orçamento aprovado.

| DESPESAS (R\$ mil) | 2020 | | | |
|----------------------------------|------------------|------------------|------------------|------------------|
| | Orçado | Empenhado | Liquidado | Pago |
| DESPESAS CORRENTE | | | | |
| Pessoal | R\$ 532.308,26 | R\$ 446.485,53 | R\$ 446.485,53 | R\$ 376.726,56 |
| Outras Despesas Correntes | R\$ 716.701,74 | R\$ 501.697,87 | R\$ 501.697,87 | R\$ 488.070,00 |
| Transferências Correntes | R\$ 579.000,00 | R\$ 467.797,07 | R\$ 467.797,07 | R\$ 467.797,07 |
| Restos a Pagar | | | | 83386,84 |
| DESPESAS DE CAPITAL | | | | |
| TOTAL | R\$ 1.828.010,00 | R\$ 1.415.980,47 | R\$ 1.415.980,47 | R\$ 1.415.980,47 |

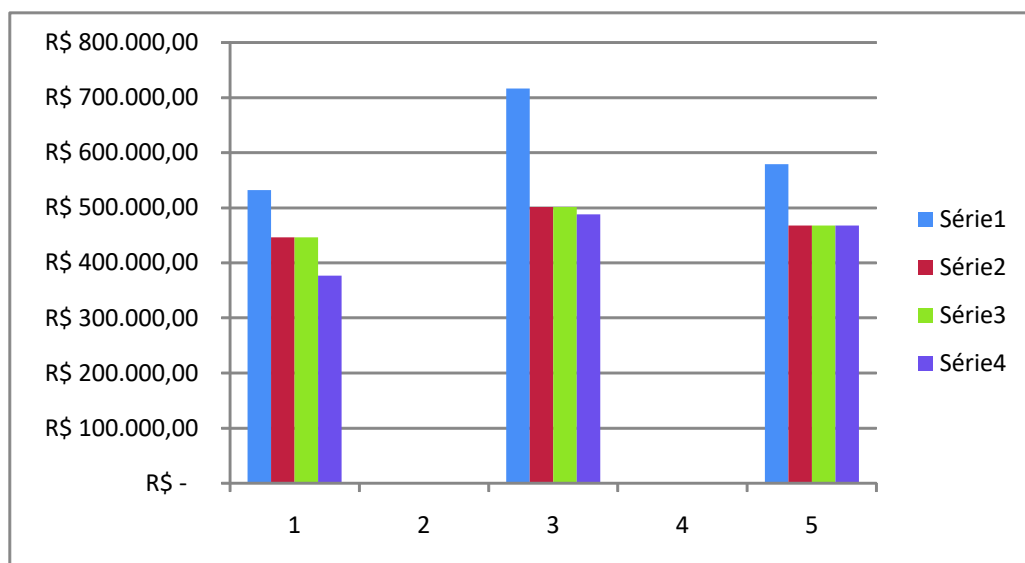

OUTRAS DESPESAS CORRENTES

A dotação orçamentária do CRTR-PR para as despesas correntes foi de R\$1.828.010,00, dos quais foi empenhado R\$ 1.421.598,45. Da dotação disponível para outras despesas correntes, 73,43% foram utilizados na administração da unidade, destinando recursos para: Vigilância em geral, manutenção de veículo, taxas de licenciamento, postagem de correspondências referente a cobranças de anuidades em atraso, honorários, processos de sucumbências, custas processuais, entre outras.

| Elemento de Despesa | Valor empenhado |
|--------------------------------------|-------------------------|
| Serviços de Terceiros | R\$ 4.554,00 |
| Serviços de Terceiros-PJ | R\$ 16.800,00 |
| Gratificação jeton/aux.Representação | R\$ 130.490,59 |
| Serviços Bancários | R\$ 26.167,68 |
| Cota Parte CONTER | R\$ 467.797,07 |
| Outras | R\$ 775.789,11 |
| TOTAL | R\$ 1.421.598,45 |

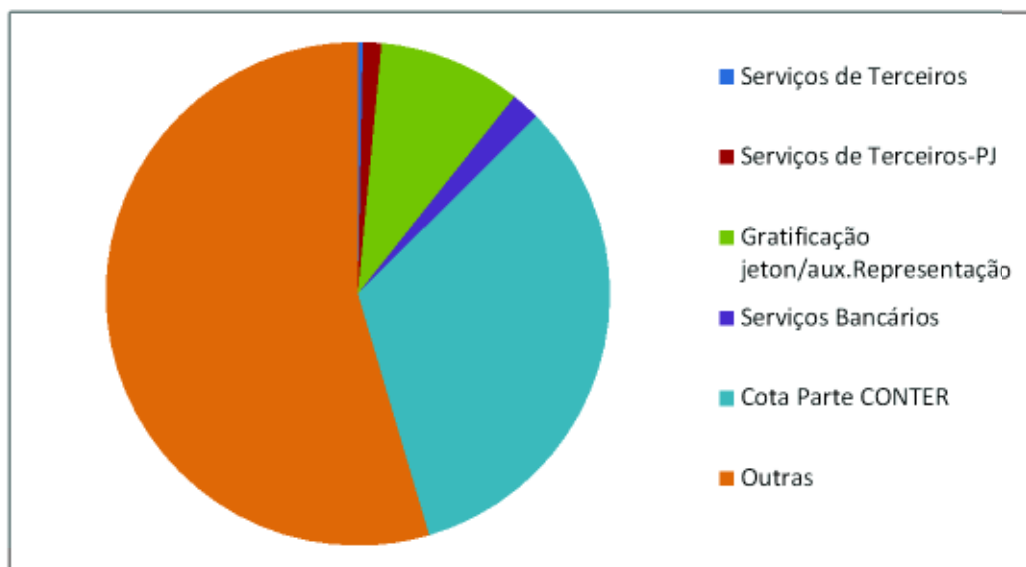

GESTÃO DE PESSOAS

Do montante de R\$ 847.175,22 destinados às despesas com o grupo Pessoal e Encargos Sociais , incluindo benefícios, foram empenhados 82,85% dos recursos - R\$ 701.947,70 - sendo que 63,71% deste valor foram destinados ao pagamento de remuneração de pessoal, 19% com encargos patronais e 16,98% com benefícios.

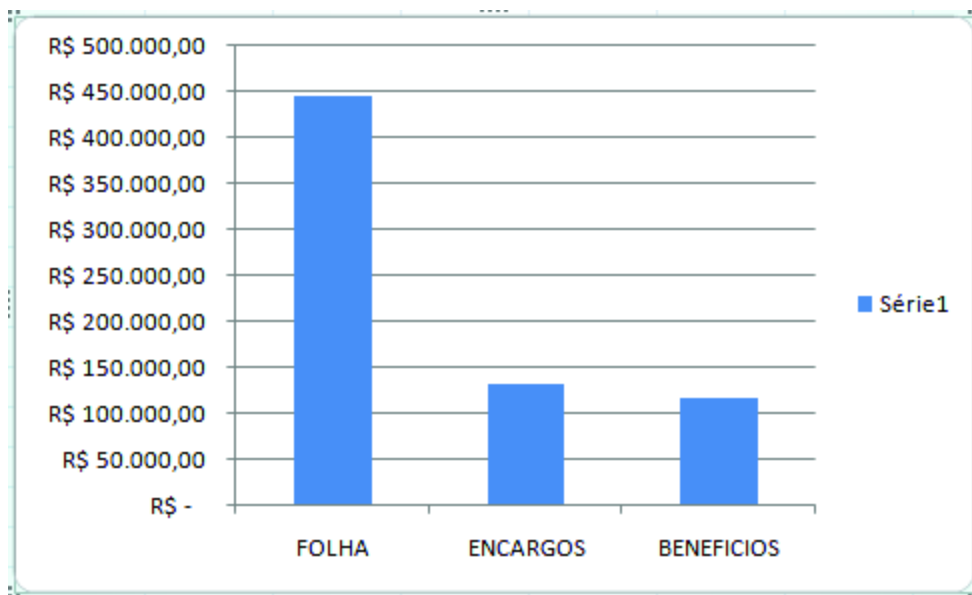

| Despesas (R\$mil) | COMPARAÇÃO | | | | |
|---------------------|----------------|----------------|---------|----------------|---------|
| | 2018 | 2019 | Varição | 2020 | Varição |
| Remuneração Pessoal | R\$ 463.141,89 | R\$ 434.721,71 | 6,14% | R\$ 446.485,53 | 2,71% |
| Encargos Patronais | R\$ 105.310,42 | R\$ 132.686,79 | -26,00% | R\$ 132.643,78 | -0,03% |
| Benefícios | R\$ 120.841,86 | R\$ 141.466,21 | -17,07% | R\$ 118.476,36 | -16,25% |
| Total | R\$ 689.294,17 | R\$ 708.874,71 | | R\$ 697.605,67 | |

DECLARAÇÃO

Considerando que os normativos trazem orientações quanto aos procedimentos para a elaboração e apresentação do Relatório de Gestão e do processo de Prestação de Contas, considerando ainda que a documentação apresentada para registro está alinhada aos procedimentos internos de controles, declaro que as informações constantes nos Demonstrativos Contábeis (Balanço Patrimonial, Financeiro e Orçamentário, Demonstrações das Variações Patrimoniais e do Fluxo de Caixa), relativos ao exercício de 2020, refletem adequadamente e integralmente a situação orçamentária, financeira e patrimonial do Conselho Regional de Técnicos em Radiologia do Estado do Paraná. Estão disponíveis, publicadas e podem ser acessadas em sua íntegra em nosso site <https://transparencia.crrpr.gov.br/>

Maria Sirleni Camargo
CRC-PR 054803/0

NOTAS EXPLICATIVAS DAS DEMONSTRAÇÕES CONTÁBEIS EM 31 DE DEZEMBRO DE 2020

1) CONTEXTO OPERACIONAL

Conselho Regional de Técnicos em Radiologia 10ª região, pessoa jurídica de Direito Público, com sede nesta capital, cuja atividade principal é registrar, disciplinar, fiscalizar o exercício profissional das técnicas radiológicas, desempenhar atividades, especificamente destinadas a verificar as condições de capacidade para o exercício profissional legalmente habilitado. Sua regência se dá por ata e estatuto.

2) APRESENTAÇÃO DAS DEMONSTRAÇÕES CONTÁBEIS

As demonstrações contábeis encerradas em 31 de dezembro de 2020. Foram organizadas em conformidade com as práticas contábeis adotadas no Brasil, elaboradas em conformidade com a Lei n.º 4.320/64 e ao Decreto-Lei nº 200/67 e também a Resolução CFC nº.1.111/2007 em observância às Normas Brasileiras de Contabilidade Aplicadas ao Setor Público (NBCASP). As demonstrações apresentadas são: Balanço Patrimonial – evidencia os ativos e passivos do CRTR/PR; Balanço orçamentário – traz a informação do orçamento aprovado em confronto com sua execução; Balanço Financeiro e a Demonstração do Fluxo de Caixa – visam demonstrar o fluxo financeiro no período, ou seja, as entradas de recursos em confronto com as saídas; Demonstração das Variações Patrimoniais – neste demonstrativo é apurado o resultado patrimonial do período, no confronto entre as variações patrimoniais aumentativas (receitas) com as variações patrimoniais diminutivas (despesas).

3) PRINCIPAIS PRÁTICAS CONTÁBEIS

As principais práticas contábeis utilizadas na preparação das demonstrações contábeis estão definidas a seguir

3.1) Direitos e obrigações

Balanço Patrimonial (BP) O BP evidencia a situação patrimonial do Conselho em 31 de dezembro de 2020 demonstra a posição estática dos ativos e passivos no final do exercício, possibilitando ao usuário conhecer, qualitativa e quantitativamente, a composição dos bens e direitos (ativos), das obrigações (passivos) e dos resultados acumulados da gestão patrimonial ao longo de vários exercícios (patrimônio líquido), assim demonstrados. Créditos a Receber de Curto Prazo Caixa e Equivalentes de Caixa – Os recursos disponíveis em caixa e equivalentes de caixa, são administrados pelo CRTR/PR, Os recursos não utilizados na operacionalização das atividades foram aplicados por intermédio de instituição financeira oficial (Banco do Brasil) em investimentos financeiros. As receitas resultantes das aplicações desses recursos foram reconhecidas nas respectivas contas de resultado. Créditos a Receber de Curto Prazo São créditos provenientes de receita de aluguéis, adiantamento com pessoal, bloqueio judiciais e Créditos por danos ao Patrimônio, o saldo deste último inclui depósitos recursal oriundo de processo judicial provenientes de créditos administrativos, com provável realização até o término do exercício seguinte. Créditos a Receber de Longo Prazo Dívida Ativa – Os valores das contribuições em dívida ativa estão demonstrados no balanço e foram inseridos no sistema em exercícios anteriores, as obrigações trabalhistas, de contratação junto a fornecedores pela aquisição de materiais e/ou serviços, originários de empenhos processados e não pagos até 31/12/2020; de obrigações fiscais de curto prazo e impostos e contribuições retidos de colaboradores e terceiros.

3.3) Imobilizado

O imobilizado foi demonstrado pelo custo de aquisição, sendo considerados como custo todos os valores necessários para que o imobilizado estivesse à disposição da administração. As alíquotas de depreciação são deduzidas da depreciação acumulada e estão fundamentadas no tempo de utilização dos referidos bens, calculada através do método linear, em conformidade com a legislação vigente.

4) RESPONSABILIDADES E CONTINGÊNCIAS

Não há passivo contingente registrado contabilmente, em opinião de seus consultores e advogados, existem processos que apontam contingências de natureza trabalhista, mesmo que as perdas decorrentes de algum passivo estejam sendo discutido judicialmente, tal obrigação é mantida até o ganho definitivo ou quando couberem mais recursos ou quando da sua prescrição.

5) EVENTOS SUBSEQUENTES

Os administradores declaram a inexistência de fatos ocorridos subsequentemente à data de encerramento do exercício que venham a ter efeito relevante sobre a situação patrimonial ou financeira da Entidade ou que possam provocar efeitos sobre seus resultados futuros.

CONSELHO REGIONAL DE TÉCNICOS EM RADIOLOGIA 10ª REGIÃO

CNPJ: 40.256.943/0001-02 | TELEFONE: (41) 32532120

RUA GENERAL CARNEIRO N.º: 26 | ALTO DA GLÓRIA

CURITIBA/PR | CEP: 80.060-150

BALANÇO ORÇAMENTÁRIO - 2020

| CONTA | RECEITAS ORÇAMENTÁRIAS | PREVISÃO INICIAL | PREVISÃO ATUALIZADA | RECEITAS REALIZADAS | SALDO |
|------------------------|---|---------------------|---------------------|---------------------|-------------------|
| 6.2.1 | EXECUÇÃO DA RECEITA | 1.828.010,00 | 1.828.010,00 | 1.444.866,20 | 383.143,80 |
| 6.2.1.1 | RECEITA A REALIZAR | 1.828.010,00 | 1.828.010,00 | 1.444.866,20 | 383.143,80 |
| 6.2.1.1.1 | RECEITA CORRENTE | 1.828.010,00 | 1.828.010,00 | 1.444.866,20 | 383.143,80 |
| 6.2.1.1.1.12 | RECEITAS DE CONTRIBUIÇÕES | 1.644.000,00 | 1.644.000,00 | 1.352.531,49 | 291.468,51 |
| 6.2.1.1.1.12.40 | CONTRIBUIÇÃO DAS CATEGORIAS PROFISSIONAIS E ECONÔMICAS | 1.644.000,00 | 1.644.000,00 | 1.352.531,49 | 291.468,51 |
| 6.2.1.1.1.12.40.01 | ANUIDADES | 1.580.000,00 | 1.580.000,00 | 1.294.787,08 | 285.212,92 |
| 6.2.1.1.1.12.40.01.001 | ANUIDADES DO EXERCÍCIO - PF | 1.230.000,00 | 1.230.000,00 | 930.305,43 | 299.694,57 |
| 6.2.1.1.1.12.40.01.002 | ANUIDADES DE EXERCÍCIOS ANTERIORES - PF | 350.000,00 | 350.000,00 | 253.116,48 | 96.883,52 |
| 6.2.1.1.1.12.40.01.003 | DIVIDA ATIVA - PF - PRINCIPAL | 0,00 | 0,00 | 111.365,17 | -111.365,17 |
| 6.2.1.1.1.12.40.02.001 | ANUIDADE DO EXERCÍCIO - PJ | 53.000,00 | 53.000,00 | 52.805,10 | 194,90 |
| 6.2.1.1.1.12.40.02.002 | ANUIDADE DE EXERCÍCIOS ANTERIORES - PJ | 11.000,00 | 11.000,00 | 4.939,31 | 6.060,69 |
| 6.2.1.1.1.13 | RECEITAS PATRIMONIAIS | 15.000,00 | 15.000,00 | 1.219,88 | 13.780,12 |
| 6.2.1.1.1.13.20 | RECEITAS DE VALORES MOBILIÁRIOS | 15.000,00 | 15.000,00 | 1.219,88 | 13.780,12 |
| 6.2.1.1.1.13.20.01.003 | REMUNERAÇÃO DE DEPÓSITOS BANCÁRIOS | 15.000,00 | 15.000,00 | 1.219,88 | 13.780,12 |
| 6.2.1.1.1.16 | RECEITAS DE SERVIÇOS | 97.010,00 | 97.010,00 | 59.586,44 | 37.423,56 |
| 6.2.1.1.1.16.13 | SERVIÇOS ADMINISTRATIVOS | 97.010,00 | 97.010,00 | 59.586,44 | 37.423,56 |
| 6.2.1.1.1.16.13.01.001 | TAXA DE INSCRIÇÃO - PF | 46.350,00 | 46.350,00 | 28.139,98 | 18.210,02 |
| 6.2.1.1.1.16.13.01.002 | EXPEDIÇÃO DE IDENTIDADE PROFISSIONAL | 22.660,00 | 22.660,00 | 20.187,33 | 2.472,67 |
| 6.2.1.1.1.16.13.01.004 | ANOTAÇÃO DE RESPONSABILIDADE TÉCNICA (SUPERVISOR TÉCNICO) | 19.000,00 | 19.000,00 | 3.662,10 | 15.337,90 |
| 6.2.1.1.1.16.13.01.005 | REATIVAÇÃO DE INSCRIÇÃO OU DE REGISTRO PROFISSIONAL | 5.000,00 | 5.000,00 | 3.168,96 | 1.831,04 |
| 6.2.1.1.1.16.13.01.006 | TAXA DE INSCRIÇÃO - PJ | 3.000,00 | 3.000,00 | 4.428,07 | -1.428,07 |
| 6.2.1.1.1.16.13.01.008 | REATIVAÇÃO DE INSCRIÇÃO OU REGISTRO PROFISSIONAL - PJ | 1.000,00 | 1.000,00 | 0,00 | 1.000,00 |
| 6.2.1.1.1.19 | OUTRAS RECEITAS CORRENTES | 72.000,00 | 72.000,00 | 31.528,39 | 40.471,61 |

HELIOMAR LISIK
DIRETOR PRESIDENTE
582.254.122-49

LUIZ HENRIQUE CARBONERA
DIRETOR TESOUREIRO
311.972.538-23

MARIA SIRLENI DE CAMARGO
CONTADORA
PR-054803/O

CONSELHO REGIONAL DE TÉCNICOS EM RADIOLOGIA 10ª REGIÃO

CNPJ: 40.256.943/0001-02 | TELEFONE: (41) 32532120

RUA GENERAL CARNEIRO N.º: 26 | ALTO DA GLÓRIA

CURITIBA/PR | CEP: 80.060-150

BALANÇO ORÇAMENTÁRIO - 2020

| CONTA | RECEITAS ORÇAMENTÁRIAS | PREVISÃO INICIAL | PREVISÃO ATUALIZADA | RECEITAS REALIZADAS | SALDO |
|----------------------------|--|---------------------|---------------------|---------------------|-------------------|
| 6.2.1.1.1.19.10 | MULTAS E JUROS DE MORA | 70.500,00 | 70.500,00 | 31.036,70 | 39.463,30 |
| 6.2.1.1.1.19.10.02 | MULTAS E JUROS DE MORA DAS CONTRIBUIÇÕES | 51.000,00 | 51.000,00 | 20.472,53 | 30.527,47 |
| 6.2.1.1.1.19.10.02.001 | MULTAS SOBRE ANUIDADES - PF | 10.000,00 | 10.000,00 | 6.770,49 | 3.229,51 |
| 6.2.1.1.1.19.10.02.002 | JUROS SOBRE ANUIDADES - PF | 28.000,00 | 28.000,00 | 13.570,67 | 14.429,33 |
| 6.2.1.1.1.19.10.02.003 | MULTAS SOBRE ANUIDADES - PJ | 5.000,00 | 5.000,00 | 30,04 | 4.969,96 |
| 6.2.1.1.1.19.10.02.004 | JUROS SOBRE ANUIDADES - PJ | 8.000,00 | 8.000,00 | 101,33 | 7.898,67 |
| 6.2.1.1.1.19.10.04 | MULTAS E JUROS DE MORA DA DÍVIDA ATIVA DAS CONTRIBUIÇÕES | 4.500,00 | 4.500,00 | 10.564,17 | -6.064,17 |
| 6.2.1.1.1.19.10.04.001 | MULTAS DE MORA DA DÍVIDA ATIVA | 1.500,00 | 1.500,00 | 2.834,87 | -1.334,87 |
| 6.2.1.1.1.19.10.04.002 | JUROS DE MORA DA DÍVIDA ATIVA | 3.000,00 | 3.000,00 | 7.729,30 | -4.729,30 |
| 6.2.1.1.1.19.10.09 | MULTAS DE OUTRAS ORIGENS | 15.000,00 | 15.000,00 | 0,00 | 15.000,00 |
| 6.2.1.1.1.19.10.09.098 | MULTAS DE ELEIÇÕES | 15.000,00 | 15.000,00 | 0,00 | 15.000,00 |
| 6.2.1.1.1.19.90 | RECEITAS DIVERSAS | 1.500,00 | 1.500,00 | 491,69 | 1.008,31 |
| 6.2.1.1.1.19.90.02 | RECEITAS DE ÔNUS DE SUCUMBÊNCIA DE AÇÕES JUDICIAIS | 1.500,00 | 1.500,00 | 491,69 | 1.008,31 |
| 6.2.1.1.1.19.90.02.001 | RECEITA DE HONORÁRIOS DE ADVOGADOS | 1.000,00 | 1.000,00 | 0,00 | 1.000,00 |
| 6.2.1.1.1.19.90.02.002 | RECEITA DE ÔNUS DE SUCUMBÊNCIA | 500,00 | 500,00 | 0,00 | 500,00 |
| 6.2.1.1.1.19.90.02.003 | RECEITA DE RESSARCIMENTO DE CUSTAS | 0,00 | 0,00 | 491,69 | -491,69 |
| SUBTOTAL DA RECEITA | | 1.828.010,00 | 1.828.010,00 | 1.444.866,20 | 383.143,80 |
| TOTAL | | 1.828.010,00 | 1.828.010,00 | 1.444.866,20 | 383.143,80 |

HELIOMAR LISIK
DIRETOR PRESIDENTE
582.254.122-49

LUIZ HENRIQUE CARBONERA
DIRETOR TESOUREIRO
311.972.538-23

MARIA SIRLENI DE CAMARGO
CONTADORA
PR-054803/O

CONSELHO REGIONAL DE TÉCNICOS EM RADIOLOGIA 10ª REGIÃO

CNPJ: 40.256.943/0001-02 | TELEFONE: (41) 32532120

RUA GENERAL CARNEIRO N.º: 26 | ALTO DA GLÓRIA

CURITIBA/PR | CEP: 80.060-150

BALANÇO ORÇAMENTÁRIO - 2020

| CONTA | DESPESAS ORÇAMENTÁRIAS | DOTAÇÃO INICIAL | DOTAÇÃO ATUALIZADA | DESPESAS PRÉ-EMPENHADAS | DESPESAS EMPENHADAS | DESPESAS LIQUIDADAS | DESPESAS PAGAS | SALDO DA DOTAÇÃO |
|------------------------|--------------------------------|-----------------|--------------------|-------------------------|---------------------|---------------------|----------------|------------------|
| 6.2.2 | EXECUÇÃO DA DESPESA | 1.828.010,00 | 1.828.010,00 | 0,00 | 1.421.598,45 | 1.415.980,47 | 1.396.530,76 | 406.411,55 |
| 6.2.2.1 | CRÉDITO DISPONÍVEL | 1.828.010,00 | 1.828.010,00 | 0,00 | 1.421.598,45 | 1.415.980,47 | 1.396.530,76 | 406.411,55 |
| 6.2.2.1.1 | CRÉDITO DISPONÍVEL - DESPESAS | 1.818.010,00 | 1.826.010,00 | 0,00 | 1.421.598,45 | 1.415.980,47 | 1.396.530,76 | 404.411,55 |
| 6.2.2.1.1.31 | VENCIMENTOS E VANTAGENS FIXAS | 631.010,00 | 679.270,65 | 0,00 | 579.491,70 | 579.491,70 | 560.081,37 | 99.778,95 |
| 6.2.2.1.1.31.90 | PESSOAL E ENCARGOS SOCIAIS - A | 631.010,00 | 679.270,65 | 0,00 | 579.491,70 | 579.491,70 | 560.081,37 | 99.778,95 |
| 6.2.2.1.1.31.90.11 | VENCIMENTOS E VANTAGENS FIXAS | 489.710,00 | 532.308,26 | 0,00 | 446.485,53 | 446.485,53 | 446.485,53 | 85.822,73 |
| 6.2.2.1.1.31.90.11.001 | VENCIMENTOS E SALÁRIOS | 345.000,00 | 342.000,00 | 0,00 | 288.906,32 | 288.906,32 | 288.906,32 | 53.093,68 |
| 6.2.2.1.1.31.90.11.005 | ADICIONAL DE PERICULOSIDADE | 11.000,00 | 11.000,00 | 0,00 | 10.497,10 | 10.497,10 | 10.497,10 | 502,90 |
| 6.2.2.1.1.31.90.11.007 | GRATIFICAÇÃO POR TEMPO DE SERV | 36.200,00 | 36.200,00 | 0,00 | 32.831,85 | 32.831,85 | 32.831,85 | 3.368,15 |
| 6.2.2.1.1.31.90.11.008 | FÉRIAS VENCIDAS E PROPORCIONAI | 24.860,00 | 74.972,26 | 0,00 | 74.090,88 | 74.090,88 | 74.090,88 | 881,38 |
| 6.2.2.1.1.31.90.11.009 | 13º SALÁRIO | 35.000,00 | 35.000,00 | 0,00 | 25.567,98 | 25.567,98 | 25.567,98 | 9.432,02 |
| 6.2.2.1.1.31.90.11.010 | ABONO DE FÉRIAS (1/3) - CF/88 | 14.240,00 | 14.240,00 | 0,00 | 9.298,07 | 9.298,07 | 9.298,07 | 4.941,93 |
| 6.2.2.1.1.31.90.11.011 | ABONO PECUNIÁRIO DE FÉRIAS | 23.410,00 | 18.896,00 | 0,00 | 5.293,33 | 5.293,33 | 5.293,33 | 13.602,67 |
| 6.2.2.1.1.31.90.13 | OBRIGAÇÕES PATRONAIS | 141.300,00 | 146.600,00 | 0,00 | 132.643,78 | 132.643,78 | 113.233,45 | 13.956,22 |
| 6.2.2.1.1.31.90.13.001 | FGTS | 37.800,00 | 41.800,00 | 0,00 | 40.663,18 | 40.663,18 | 35.379,28 | 1.136,82 |
| 6.2.2.1.1.31.90.13.002 | INSS - CONTRIBUIÇÕES PREVIDENC | 98.800,00 | 100.100,00 | 0,00 | 87.770,78 | 87.770,78 | 74.535,26 | 12.329,22 |
| 6.2.2.1.1.31.90.13.004 | PIS/PASEP - CONTRIBUIÇÃO S/ FO | 4.700,00 | 4.700,00 | 0,00 | 4.209,82 | 4.209,82 | 3.318,91 | 490,18 |
| 6.2.2.1.1.31.90.16 | OUTRAS DESPESAS VARIÁVEIS | 0,00 | 350,00 | 0,00 | 350,00 | 350,00 | 350,00 | 0,00 |
| 6.2.2.1.1.31.90.16.099 | OUTRAS DESPESAS VARIÁVEIS | 0,00 | 350,00 | 0,00 | 350,00 | 350,00 | 350,00 | 0,00 |
| 6.2.2.1.1.31.90.91 | SENTENÇAS JUDICIAIS | 0,00 | 12,39 | 0,00 | 12,39 | 12,39 | 12,39 | 0,00 |
| 6.2.2.1.1.31.90.91.002 | SETENÇAS JUDICIAIS TRANSITADAS | 0,00 | 12,39 | 0,00 | 12,39 | 12,39 | 12,39 | 0,00 |
| 6.2.2.1.1.33 | OUTRAS DESPESAS CORRENTES | 1.187.000,00 | 1.146.739,35 | 0,00 | 842.106,75 | 836.488,77 | 836.449,39 | 304.632,60 |
| 6.2.2.1.1.33.10 | TRANSFERÊNCIAS INTRAGOVERNAMEN | 579.000,00 | 579.000,00 | 0,00 | 467.797,07 | 467.797,07 | 467.797,07 | 111.202,93 |

HELIOMAR LISIK
DIRETOR PRESIDENTE
582.254.122-49

LUIZ HENRIQUE CARBONERA
DIRETOR TESOUREIRO
311.972.538-23

MARIA SIRLENI DE CAMARGO
CONTADORA
PR-054803/O

CONSELHO REGIONAL DE TÉCNICOS EM RADIOLOGIA 10ª REGIÃO

CNPJ: 40.256.943/0001-02 | TELEFONE: (41) 32532120

RUA GENERAL CARNEIRO N.º: 26 | ALTO DA GLÓRIA

CURITIBA/PR | CEP: 80.060-150

BALANÇO ORÇAMENTÁRIO - 2020

| CONTA | DESPESAS ORÇAMENTÁRIAS | DOTAÇÃO INICIAL | DOTAÇÃO ATUALIZADA | DESPESAS PRÉ-EMPENHADAS | DESPESAS EMPENHADAS | DESPESAS LIQUIDADAS | DESPESAS PAGAS | SALDO DA DOTAÇÃO |
|------------------------|---------------------------------|-----------------|--------------------|-------------------------|---------------------|---------------------|----------------|------------------|
| 6.2.2.1.1.33.10.41 | CONTRIBUIÇÕES | 579.000,00 | 579.000,00 | 0,00 | 467.797,07 | 467.797,07 | 467.797,07 | 111.202,93 |
| 6.2.2.1.1.33.10.41.001 | TRANSFERÊNCIA PARA O CONTER - | 579.000,00 | 579.000,00 | 0,00 | 467.797,07 | 467.797,07 | 467.797,07 | 111.202,93 |
| 6.2.2.1.1.33.90 | OUTRAS DESPESAS CORRENTES - AP | 608.000,00 | 567.739,35 | 0,00 | 374.309,68 | 368.691,70 | 368.652,32 | 193.429,67 |
| 6.2.2.1.1.33.90.14 | DIÁRIAS | 23.200,00 | 23.200,00 | 0,00 | 16.720,00 | 16.720,00 | 16.720,00 | 6.480,00 |
| 6.2.2.1.1.33.90.14.001 | DIÁRIAS NO PAÍS - SERVIDORES | 8.000,00 | 8.000,00 | 0,00 | 3.920,00 | 3.920,00 | 3.920,00 | 4.080,00 |
| 6.2.2.1.1.33.90.14.003 | DIÁRIAS PARA AGENTE FISCAL | 15.200,00 | 15.200,00 | 0,00 | 12.800,00 | 12.800,00 | 12.800,00 | 2.400,00 |
| 6.2.2.1.1.33.90.30 | MATERIAL DE CONSUMO | 24.500,00 | 24.850,00 | 0,00 | 14.282,41 | 14.282,41 | 14.282,41 | 10.567,59 |
| 6.2.2.1.1.33.90.30.001 | GÁS, COMBUSTÍVEIS E LUBRIFICANT | 2.000,00 | 2.000,00 | 0,00 | 990,00 | 990,00 | 990,00 | 1.010,00 |
| 6.2.2.1.1.33.90.30.004 | MATERIAL DE EXPEDIENTE | 5.500,00 | 5.500,00 | 0,00 | 5.460,98 | 5.460,98 | 5.460,98 | 39,02 |
| 6.2.2.1.1.33.90.30.007 | MATERIAL DE COPA E COZINHA | 3.500,00 | 3.500,00 | 0,00 | 272,85 | 272,85 | 272,85 | 3.227,15 |
| 6.2.2.1.1.33.90.30.008 | MATERIAL DE LIMPEZA E PRODUTOS | 3.500,00 | 3.500,00 | 0,00 | 1.564,24 | 1.564,24 | 1.564,24 | 1.935,76 |
| 6.2.2.1.1.33.90.30.010 | MATERIAL PARA MANUTENÇÃO DE BE | 0,00 | 350,00 | 0,00 | 0,00 | 0,00 | 0,00 | 350,00 |
| 6.2.2.1.1.33.90.30.096 | MATERIAL DE CONSUMO - SUPRIMEN | 5.300,00 | 5.300,00 | 0,00 | 4.196,70 | 4.196,70 | 4.196,70 | 1.103,30 |
| 6.2.2.1.1.33.90.30.100 | COMBUSTÍVEL E LUBRIFICANTES - | 4.700,00 | 4.700,00 | 0,00 | 1.797,64 | 1.797,64 | 1.797,64 | 2.902,36 |
| 6.2.2.1.1.33.90.33 | PASSAGENS E DESPESAS COM LOCOM | 8.000,00 | 6.800,00 | 0,00 | 741,60 | 741,60 | 741,60 | 6.058,40 |
| 6.2.2.1.1.33.90.33.001 | PASSAGENS PARA O PAÍS | 8.000,00 | 6.800,00 | 0,00 | 741,60 | 741,60 | 741,60 | 6.058,40 |
| 6.2.2.1.1.33.90.35 | SERVIÇOS DE CONSULTORIA | 0,00 | 16.800,00 | 0,00 | 12.600,00 | 12.600,00 | 12.600,00 | 4.200,00 |
| 6.2.2.1.1.33.90.35.001 | ASSESSORIA E CONSULTORIA TÉCNI | 0,00 | 16.800,00 | 0,00 | 12.600,00 | 12.600,00 | 12.600,00 | 4.200,00 |
| 6.2.2.1.1.33.90.36 | OUTROS SERVIÇOS DE TERCEIROS | 22.500,00 | 19.826,00 | 0,00 | 4.554,00 | 4.554,00 | 4.554,00 | 15.272,00 |
| 6.2.2.1.1.33.90.36.011 | MANUTENÇÃO E CONSERVAÇÃO DE OU | 0,00 | 326,00 | 0,00 | 0,00 | 0,00 | 0,00 | 326,00 |
| 6.2.2.1.1.33.90.36.014 | SERVIÇOS DE LIMPEZA E CONSERVA | 2.500,00 | 3.500,00 | 0,00 | 3.434,00 | 3.434,00 | 3.434,00 | 66,00 |
| 6.2.2.1.1.33.90.36.022 | DIÁRIAS A CONSELHEIROS/ DELEGA | 20.000,00 | 16.000,00 | 0,00 | 1.120,00 | 1.120,00 | 1.120,00 | 14.880,00 |
| 6.2.2.1.1.33.90.39 | OUTROS SERVIÇOS DE TERCEIROS | 144.000,00 | 183.299,43 | 0,00 | 127.784,80 | 122.390,82 | 122.351,44 | 55.514,63 |

HELIOMAR LISIK
DIRETOR PRESIDENTE
582.254.122-49

LUIZ HENRIQUE CARBONERA
DIRETOR TESOUREIRO
311.972.538-23

MARIA SIRLENI DE CAMARGO
CONTADORA
PR-054803/O

CONSELHO REGIONAL DE TÉCNICOS EM RADIOLOGIA 10ª REGIÃO

CNPJ: 40.256.943/0001-02 | TELEFONE: (41) 32532120

RUA GENERAL CARNEIRO N.º: 26 | ALTO DA GLÓRIA

CURITIBA/PR | CEP: 80.060-150

BALANÇO ORÇAMENTÁRIO - 2020

| CONTA | DESPESAS ORÇAMENTÁRIAS | DOTAÇÃO INICIAL | DOTAÇÃO ATUALIZADA | DESPESAS PRÉ-EMPENHADAS | DESPESAS EMPENHADAS | DESPESAS LIQUIDADAS | DESPESAS PAGAS | SALDO DA DOTAÇÃO |
|---------------------------|---------------------------------------|-------------------|--------------------|-------------------------|---------------------|---------------------|-------------------|------------------|
| 6.2.2.1.1.33.90.39.002 | CONDÔMINIOS E TAXAS CORRELATAS | 0,00 | 1.200,00 | 0,00 | 959,65 | 959,65 | 959,65 | 240,35 |
| 6.2.2.1.1.33.90.39.013 | MANUTENÇÃO E CONSERVAÇÃO DE EQ | 0,00 | 90,00 | 0,00 | 90,00 | 90,00 | 90,00 | 0,00 |
| 6.2.2.1.1.33.90.39.014 | MANUTENÇÃO E CONSERVAÇÃO DE VE | 1.500,00 | 1.500,00 | 0,00 | 91,71 | 91,71 | 91,71 | 1.408,29 |
| 6.2.2.1.1.33.90.39.021 | SERVIÇO DE ENERGIA ELÉTRICA | 6.000,00 | 6.000,00 | 0,00 | 3.003,74 | 3.003,74 | 3.003,74 | 2.996,26 |
| 6.2.2.1.1.33.90.39.022 | SERVIÇO DE ÁGUA E ESGOTO | 2.000,00 | 2.000,00 | 0,00 | 1.442,20 | 1.442,20 | 1.442,20 | 557,80 |
| 6.2.2.1.1.33.90.39.024 | SERVIÇOS DE CORREIOS E TELÉGRA | 5.000,00 | 13.195,43 | 0,00 | 11.368,01 | 11.368,01 | 11.368,01 | 1.827,42 |
| 6.2.2.1.1.33.90.39.028 | PLANO DE SAÚDE - MÉDICO E ODON | 35.000,00 | 55.000,00 | 0,00 | 39.906,09 | 35.564,06 | 35.564,06 | 15.093,91 |
| 6.2.2.1.1.33.90.39.029 | SERVIÇO DE INFORMÁTICA E HOSPE | 20.500,00 | 16.500,00 | 0,00 | 9.085,95 | 9.085,95 | 9.085,95 | 7.414,05 |
| 6.2.2.1.1.33.90.39.030 | SERVIÇOS DE TELECOMUNICAÇÕES - | 10.000,00 | 15.814,00 | 0,00 | 13.630,05 | 12.578,10 | 12.538,72 | 2.183,95 |
| 6.2.2.1.1.33.90.39.032 | SERVIÇOS JUDICIÁRIOS | 10.000,00 | 10.000,00 | 0,00 | 722,95 | 722,95 | 722,95 | 9.277,05 |
| 6.2.2.1.1.33.90.39.033 | SEGURO EM GERAL | 3.200,00 | 3.200,00 | 0,00 | 2.345,77 | 2.345,77 | 2.345,77 | 854,23 |
| 6.2.2.1.1.33.90.39.036 | VIGILÂNCIA OSTENSIVA E OU MONI | 2.000,00 | 3.000,00 | 0,00 | 2.240,00 | 2.240,00 | 2.240,00 | 760,00 |
| 6.2.2.1.1.33.90.39.040 | SERVIÇOS BANCÁRIOS | 20.000,00 | 27.000,00 | 0,00 | 26.167,68 | 26.167,68 | 26.167,68 | 832,32 |
| 6.2.2.1.1.33.90.39.042 | SERVIÇOS DE PUBLICIDADE LEGAL | 1.500,00 | 1.500,00 | 0,00 | 0,00 | 0,00 | 0,00 | 1.500,00 |
| 6.2.2.1.1.33.90.39.048 | VALE-TRANSPORTE | 27.300,00 | 27.300,00 | 0,00 | 16.731,00 | 16.731,00 | 16.731,00 | 10.569,00 |
| 6.2.2.1.1.33.90.46.001 | AUXÍLIO ALIMENTAÇÃO | 89.800,00 | 85.604,57 | 0,00 | 66.181,30 | 66.181,30 | 66.181,30 | 19.423,27 |
| 6.2.2.1.1.33.90.47 | OBRIGAÇÕES TRIBUTÁRIAS E CONTR | 1.000,00 | 1.000,00 | 0,00 | 730,98 | 730,98 | 730,98 | 269,02 |
| 6.2.2.1.1.33.90.47.002 | TAXA DE INSCRIÇÃO MUNICIPAL E | 1.000,00 | 1.000,00 | 0,00 | 730,98 | 730,98 | 730,98 | 269,02 |
| 6.2.2.1.1.33.90.91 | SENTENÇAS JUDICIAIS | 160.000,00 | 65.116,84 | 0,00 | 0,00 | 0,00 | 0,00 | 65.116,84 |
| 6.2.2.1.1.33.90.91.002 | ENCARGOS EM SENTENCAS JUDICIAI | 160.000,00 | 65.116,84 | 0,00 | 0,00 | 0,00 | 0,00 | 65.116,84 |
| 6.2.2.1.1.33.90.93 | INDENIZAÇÕES E RESTITUIÇÕES | 135.000,00 | 141.242,51 | 0,00 | 130.714,59 | 130.490,59 | 130.490,59 | 10.527,92 |
| 6.2.2.1.1.33.90.93.008 | AUXÍLIO REPRESENTAÇÃO | 45.000,00 | 50.000,00 | 0,00 | 53.424,00 | 53.424,00 | 53.424,00 | -3.424,00 |
| 6.2.2.1.1.33.90.93.099 | JETONS E AUXILIO REPRESENTAÇÃO | 90.000,00 | 90.000,00 | 0,00 | 76.048,08 | 75.824,08 | 75.824,08 | 13.951,92 |

HELIOMAR LISIK
DIRETOR PRESIDENTE
582.254.122-49

LUIZ HENRIQUE CARBONERA
DIRETOR TESOUREIRO
311.972.538-23

MARIA SIRLENI DE CAMARGO
CONTADORA
PR-054803/O

CONSELHO REGIONAL DE TÉCNICOS EM RADIOLOGIA 10ª REGIÃO

CNPJ: 40.256.943/0001-02 | TELEFONE: (41) 32532120

RUA GENERAL CARNEIRO N.º: 26 | ALTO DA GLÓRIA

CURITIBA/PR | CEP: 80.060-150

BALANÇO ORÇAMENTÁRIO - 2020

| CONTA | DESPESAS ORÇAMENTÁRIAS | DOTAÇÃO INICIAL | DOTAÇÃO ATUALIZADA | DESPESAS PRÉ-EMPENHADAS | DESPESAS EMPENHADAS | DESPESAS LIQUIDADAS | DESPESAS PAGAS | SALDO DA DOTAÇÃO |
|-------------------------------|--------------------------------|---------------------|---------------------|-------------------------|---------------------|---------------------|---------------------|-------------------|
| 6.2.2.1.1.33.90.93.100 | INDENIZAÇÃO POR DANO MORAL | 0,00 | 1.242,51 | 0,00 | 1.242,51 | 1.242,51 | 1.242,51 | 0,00 |
| 6.2.2.1.2 | CRÉDITO DISPONÍVEL - DESPESAS | 10.000,00 | 2.000,00 | 0,00 | 0,00 | 0,00 | 0,00 | 2.000,00 |
| 6.2.2.1.2.44 | INVESTIMENTOS | 10.000,00 | 2.000,00 | 0,00 | 0,00 | 0,00 | 0,00 | 2.000,00 |
| 6.2.2.1.2.44.90 | INVESTIMENTOS - APLICAÇÕES DIR | 10.000,00 | 2.000,00 | 0,00 | 0,00 | 0,00 | 0,00 | 2.000,00 |
| 6.2.2.1.2.44.90.52 | EQUIPAMENTOS E MATERIAL PERMAN | 10.000,00 | 2.000,00 | 0,00 | 0,00 | 0,00 | 0,00 | 2.000,00 |
| 6.2.2.1.2.44.90.52.004 | EQUIPAMENTOS DE INFORMÁTICA | 10.000,00 | 2.000,00 | 0,00 | 0,00 | 0,00 | 0,00 | 2.000,00 |
| SUBTOTAL DA DESPESA | | 1.828.010,00 | 1.828.010,00 | 0,00 | 1.421.598,45 | 1.415.980,47 | 1.396.530,76 | 406.411,55 |
| SUPERÁVIT ORÇAMENTÁRIO | | | | | 23.267,75 | | | |
| TOTAL | | 1.828.010,00 | 1.828.010,00 | 0,00 | 1.444.866,20 | 1.415.980,47 | 1.396.530,76 | 406.411,55 |



HELIOMAR LISIK
DIRETOR PRESIDENTE
582.254.122-49



LUIZ HENRIQUE CARBONERA
DIRETOR TESOUREIRO
311.972.538-23

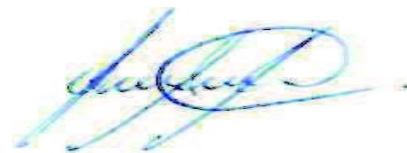

MARIA SIRLENI DE CAMARGO
CONTADORA
PR-054803/O

CONSELHO REGIONAL DE TÉCNICOS EM RADIOLOGIA 10ª REGIÃO

CNPJ: 40.256.943/0001-02 | TELEFONE: (41) 32532120

RUA GENERAL CARNEIRO N.º: 26 | ALTO DA GLÓRIA

CURITIBA/PR | CEP: 80.060-150

BALANÇO PATRIMONIAL COMPARADO - 2019 | DEZEMBRO/2020

| CONTA | ATIVO | 2019 | DÉBITO | CRÉDITO | 2020 |
|------------------------|--|------------|--------------|---------------|------------|
| 1 | ATIVO | 553.896,80 | 6.094.709,92 | -5.738.162,29 | 910.444,43 |
| 1.1 | ATIVO CIRCULANTE | 115.430,98 | 6.094.709,92 | -5.613.918,56 | 596.222,34 |
| 1.1.1 | CAIXA E EQUIVALENTES DE CAIXA | 66.207,61 | 4.322.052,06 | -4.270.943,91 | 117.315,76 |
| 1.1.1.1 | CAIXA E EQUIVALENTES DE CAIXA EM MOEDA NACIONAL | 66.207,61 | 4.322.052,06 | -4.270.943,91 | 117.315,76 |
| 1.1.1.1.1 | CAIXA E EQUIVALENTES DE CAIXA EM MOEDA NACIONAL-CONSOLIDAÇÃO | 66.207,61 | 4.322.052,06 | -4.270.943,91 | 117.315,76 |
| 1.1.1.1.1.19 | BANCOS CONTA MOVIMENTO | 8.945,09 | 1.083.672,26 | -1.080.306,06 | 12.311,29 |
| 1.1.1.1.1.19.01 | CAIXA ECONÔMICA FEDERAL | 8.943,75 | 606.703,74 | -604.375,29 | 11.272,20 |
| 1.1.1.1.1.19.01.01.001 | CONTA 3063-9 | 8.943,75 | 606.703,74 | -604.375,29 | 11.272,20 |
| 1.1.1.1.1.19.02 | BANCO DO BRASIL | 1,34 | 476.968,52 | -475.930,77 | 1.039,09 |
| 1.1.1.1.1.19.02.01.001 | CONTA 46.792-8 | 0,00 | 475.930,77 | -475.930,77 | -0,00 |
| 1.1.1.1.1.19.02.01.002 | CONTA 46.725-1 | 1,34 | 1.037,75 | 0,00 | 1.039,09 |
| 1.1.1.1.1.30 | REDE BANCÁRIA - ARRECADADAÇÃO | 2.732,95 | 2.216.009,79 | -2.213.745,64 | 4.997,10 |
| 1.1.1.1.1.30.02 | ARRECADADAÇÃO DO BANCO DO BRASIL | 2.732,95 | 2.216.009,79 | -2.213.745,64 | 4.997,10 |
| 1.1.1.1.1.30.02.01.001 | CONTA 46.790-1 | 2.732,95 | 48.527,76 | -50.824,12 | 436,59 |
| 1.1.1.1.1.30.02.01.002 | CONTA 46.791-X | 0,00 | 2.167.482,03 | -2.162.921,52 | 4.560,51 |
| 1.1.1.1.1.50 | BANCOS APLICAÇÕES FINANCEIRAS | 54.529,57 | 1.022.370,01 | -976.892,21 | 100.007,37 |
| 1.1.1.1.1.50.03 | BANCO DO BRASIL - CDB PRÉ FIXADO | 54.529,57 | 1.022.370,01 | -976.892,21 | 100.007,37 |
| 1.1.1.1.1.50.03.01.001 | CONTA 46.791-X | 24.885,50 | 794.975,43 | -766.002,56 | 53.858,37 |
| 1.1.1.1.1.50.03.01.002 | CONTA 46.792-8 | 29.644,07 | 178.229,49 | -204.889,65 | 2.983,91 |
| 1.1.1.1.1.50.03.01.003 | CONTA 46.790-1 | 0,00 | 49.165,09 | -6.000,00 | 43.165,09 |
| 1.1.2 | CRÉDITOS A CURTO PRAZO | 41.504,97 | 1.644.874,12 | -1.241.730,30 | 444.648,79 |
| 1.1.2.2 | CRÉDITOS TRIBUTÁRIOS E DE CONTRIBUIÇÕES A RECEBER | 41.504,97 | 1.644.874,12 | -1.241.730,30 | 444.648,79 |
| 1.1.2.2.1 | CRÉDITOS TRIBUTÁRIOS E DE CONTRIBUIÇÕES A RECEBER-CONSOLIDAÇÃO | 41.504,97 | 1.644.874,12 | -1.241.730,30 | 444.648,79 |

HELIOMAR LISIK
DIRETOR PRESIDENTE
582.254.122-49

LUIZ HENRIQUE CARBONERA
DIRETOR TESOUREIRO
311.972.538-23

MARIA SIRLENI DE CAMARGO
CONTADORA
PR-054803/O

CONSELHO REGIONAL DE TÉCNICOS EM RADIOLOGIA 10ª REGIÃO

CNPJ: 40.256.943/0001-02 | TELEFONE: (41) 32532120

RUA GENERAL CARNEIRO N.º: 26 | ALTO DA GLÓRIA

CURITIBA/PR | CEP: 80.060-150

BALANÇO PATRIMONIAL COMPARADO - 2019 | DEZEMBRO/2020

| CONTA | ATIVO | 2019 | DÉBITO | CRÉDITO | 2020 |
|------------------------|---|-----------|--------------|-------------|------------|
| 1.1.2.2.1.01.01 | ANUIDADES PESSOA FÍSICA DO EXERCÍCIO | 0,00 | 1.230.569,16 | -930.874,59 | 299.694,57 |
| 1.1.2.2.1.01.01.01.001 | ANUIDADES PESSOA FÍSICA | 0,00 | 1.230.569,16 | -930.874,59 | 299.694,57 |
| 1.1.2.2.1.01.02 | ANUIDADES PESSOA FÍSICA-EXERCÍCIOS ANTERIORES | 0,00 | 350.000,00 | -253.111,30 | 96.888,70 |
| 1.1.2.2.1.01.02.01.001 | ANUIDADES PESSOA FÍSICA - EXERCÍCIOS ANTERIORES | 0,00 | 350.000,00 | -253.111,30 | 96.888,70 |
| 1.1.2.2.1.02 | ANUIDADES PESSOA JURÍDICA | 41.504,97 | 64.304,96 | -57.744,41 | 48.065,52 |
| 1.1.2.2.1.02.01 | ANUIDADES PESSOA JURÍDICA DO EXERCÍCIO | 41.504,97 | 53.000,00 | -52.805,10 | 41.699,87 |
| 1.1.2.2.1.02.01.01.001 | ANUIDADES PESSOA JURÍDICA DO EXERCÍCIO | 41.504,97 | 53.000,00 | -52.805,10 | 41.699,87 |
| 1.1.2.2.1.02.02 | ANUIDADES PESSOA JURÍDICA-EXERCÍCIOS ANTERIORES | 0,00 | 11.304,96 | -4.939,31 | 6.365,65 |
| 1.1.2.2.1.02.02.01.001 | ANUIDADES PESSOA JURÍDICA - EXERCÍCIOS ANTERIORES | 0,00 | 304,96 | -304,96 | 0,00 |
| 1.1.3 | DEMAIS CRÉDITOS E VALORES A CURTO PRAZO | 6.503,90 | 119.704,14 | -95.872,51 | 30.335,53 |
| 1.1.3.1 | ADIANTAMENTOS CONCEDIDOS A PESSOAL E A TERCEIROS | 6.504,50 | 89.368,01 | -95.872,51 | 0,00 |
| 1.1.3.1.1 | ADIANTAMENTOS CONCEDIDOS A PESSOAL E A TERCEIROS-CONSOLIDAÇÃO | 6.504,50 | 89.368,01 | -95.872,51 | 0,00 |
| 1.1.3.1.1.01 | ADIANTAMENTOS CONCEDIDOS A PESSOAL | 6.504,50 | 84.068,78 | -90.573,28 | 0,00 |
| 1.1.3.1.1.01.01.01.001 | ADIANTAMENTO DE SALÁRIOS | 0,00 | 12.350,00 | -12.350,00 | 0,00 |
| 1.1.3.1.1.01.01.01.002 | ADIANTAMENTO DE 13º SALÁRIO | 0,00 | 20.701,59 | -20.701,59 | 0,00 |
| 1.1.3.1.1.01.01.01.003 | ADIANTAMENTO DE FÉRIAS | 6.504,50 | 31.777,19 | -38.281,69 | 0,00 |
| 1.1.3.1.1.01.01.01.005 | ADIANTAMENTO DE VIAGENS | 0,00 | 19.240,00 | -19.240,00 | 0,00 |
| 1.1.3.1.1.03 | ADIANTAMENTOS DE SUPRIMENTO DE FUNDOS | 0,00 | 5.299,23 | -5.299,23 | -0,00 |
| 1.1.3.1.1.03.01.01.009 | ADIANTAMENTO DE SUPRIMENTO DE FUNDOS | 0,00 | 5.299,23 | -5.299,23 | -0,00 |
| 1.1.3.4 | CRÉDITOS POR DANOS AO PATRIMÔNIO | 0,00 | 45,41 | 0,00 | 45,41 |
| 1.1.3.4.1 | CRÉDITOS POR DANOS AO PATRIMÔNIO-CONSOLIDAÇÃO | 0,00 | 45,41 | 0,00 | 45,41 |
| 1.1.3.4.1.01 | RESPONSABILIDADE EM APURAÇÃO | 0,00 | 45,41 | 0,00 | 45,41 |
| 1.1.3.4.1.01.01.002 | RESPONSÁVEIS POR DANOS E PERDAS | 0,00 | 45,41 | 0,00 | 45,41 |

HELIOMAR LISIK
DIRETOR PRESIDENTE
582.254.122-49

LUIZ HENRIQUE CARBONERA
DIRETOR TESOUREIRO
311.972.538-23

MARIA SIRLENI DE CAMARGO
CONTADORA
PR-054803/O

CONSELHO REGIONAL DE TÉCNICOS EM RADIOLOGIA 10ª REGIÃO

CNPJ: 40.256.943/0001-02 | TELEFONE: (41) 32532120

RUA GENERAL CARNEIRO N.º: 26 | ALTO DA GLÓRIA

CURITIBA/PR | CEP: 80.060-150

BALANÇO PATRIMONIAL COMPARADO - 2019 | DEZEMBRO/2020

| CONTA | ATIVO | 2019 | DÉBITO | CRÉDITO | 2020 |
|---------------------|--|------------|-----------|-------------|------------|
| 1.1.3.5 | DEPÓSITOS RESTITUÍVEIS E VALORES VINCULADOS | 0,00 | 30.290,72 | 0,00 | 30.290,72 |
| 1.1.3.5.1 | DEPÓSITOS RESTITUÍVEIS E VALORES VINCULADOS-CONSOLIDAÇÃO | 0,00 | 30.290,72 | 0,00 | 30.290,72 |
| 1.1.3.5.1.01 | DEPÓSITOS JUDICIAIS TRABALHISTAS | 0,00 | 30.290,72 | 0,00 | 30.290,72 |
| 1.1.3.5.1.01.01.001 | GABRIELLE WOLF DAMASO SILVEIRA AYRES RIBAS | 0,00 | 30.290,72 | 0,00 | 30.290,72 |
| 1.1.3.8 | OUTROS CRÉDITOS A RECEBER E VALORES A CURTO PRAZO | -0,60 | 0,00 | 0,00 | -0,60 |
| 1.1.3.8.1 | OUTROS CRÉDITOS A RECEBER E VALORES A CURTO PRAZO-CONSOLIDAÇÃO | -0,60 | 0,00 | 0,00 | -0,60 |
| 1.1.3.8.1.01 | ENTIDADES PÚBLICAS | -0,60 | 0,00 | 0,00 | -0,60 |
| 1.1.3.8.1.01.01.099 | OUTRAS ENTIDADES PÚBLICAS | -0,60 | 0,00 | 0,00 | -0,60 |
| 1.1.5 | ESTOQUES | 0,00 | 5.733,83 | -3.470,64 | 2.263,19 |
| 1.1.5.6 | ALMOXARIFADO | 0,00 | 5.733,83 | -3.470,64 | 2.263,19 |
| 1.1.5.6.1 | ALMOXARIFADO-CONSOLIDAÇÃO | 0,00 | 5.733,83 | -3.470,64 | 2.263,19 |
| 1.1.5.6.1.01 | MATERIAIS EM ALMOXARIFADO | 0,00 | 5.733,83 | -3.470,64 | 2.263,19 |
| 1.1.5.6.1.01.01.001 | MATERIAL DE CONSUMO | 0,00 | 5.733,83 | -3.470,64 | 2.263,19 |
| 1.1.9 | VARIAÇÕES PATRIMONIAIS DIMINUTIVAS PAGAS ANTECIPADAMENTE | 1.214,50 | 2.345,77 | -1.901,20 | 1.659,07 |
| 1.1.9.1 | PRÊMIOS DE SEGUROS A APROPRIAR | 1.214,50 | 2.345,77 | -1.901,20 | 1.659,07 |
| 1.1.9.1.1 | PRÊMIOS DE SEGUROS A APROPRIAR-CONSOLIDAÇÃO | 1.214,50 | 2.345,77 | -1.901,20 | 1.659,07 |
| 1.1.9.1.1.01 | SEGUROS DIVERSOS | 1.214,50 | 2.345,77 | -1.901,20 | 1.659,07 |
| 1.1.9.1.1.01.01.001 | SEGUROS DIVERSOS A APROPRIAR | 1.214,50 | 2.345,77 | -1.901,20 | 1.659,07 |
| 1.2 | ATIVO NÃO-CIRCULANTE | 438.465,82 | 0,00 | -124.243,73 | 314.222,09 |
| 1.2.1 | ATIVO REALIZÁVEL A LONGO PRAZO | 378.907,58 | 0,00 | -111.365,17 | 267.542,41 |
| 1.2.1.1 | CRÉDITOS A LONGO PRAZO | 378.907,58 | 0,00 | -111.365,17 | 267.542,41 |
| 1.2.1.1.1 | CRÉDITOS A LONGO PRAZO-CONSOLIDAÇÃO | 378.907,58 | 0,00 | -111.365,17 | 267.542,41 |
| 1.2.1.1.1.04 | DÍVIDA ATIVA NÃO-TRIBUTÁRIA | 378.907,58 | 0,00 | -111.365,17 | 267.542,41 |

HELIOMAR LISIK
DIRETOR PRESIDENTE
582.254.122-49

LUIZ HENRIQUE CARBONERA
DIRETOR TESOUREIRO
311.972.538-23

MARIA SIRLENI DE CAMARGO
CONTADORA
PR-054803/O

CONSELHO REGIONAL DE TÉCNICOS EM RADIOLOGIA 10ª REGIÃO

CNPJ: 40.256.943/0001-02 | TELEFONE: (41) 32532120

RUA GENERAL CARNEIRO N.º: 26 | ALTO DA GLÓRIA

CURITIBA/PR | CEP: 80.060-150

BALANÇO PATRIMONIAL COMPARADO - 2019 | DEZEMBRO/2020

| CONTA | ATIVO | 2019 | DÉBITO | CRÉDITO | 2020 |
|------------------------|--|-------------------|---------------------|----------------------|-------------------|
| 1.2.1.1.1.04.02.01.001 | DÍVIDA ATIVA LONGO PRAZO - FASE EXECUTIVA PF | 378.907,58 | 0,00 | -111.365,17 | 267.542,41 |
| 1.2.3 | IMOBILIZADO | 59.558,24 | 0,00 | -12.878,56 | 46.679,68 |
| 1.2.3.1 | BENS MÓVEIS | 147.613,25 | 0,00 | 0,00 | 147.613,25 |
| 1.2.3.1.1 | BENS MÓVEIS-CONSOLIDAÇÃO | 147.613,25 | 0,00 | 0,00 | 147.613,25 |
| 1.2.3.1.1.01 | BENS MÓVEIS | 147.613,25 | 0,00 | 0,00 | 147.613,25 |
| 1.2.3.1.1.01.01.01.001 | MOBILIÁRIO EM GERAL | 33.527,09 | 0,00 | 0,00 | 33.527,09 |
| 1.2.3.1.1.01.01.01.002 | VEÍCULOS | 50.363,91 | 0,00 | 0,00 | 50.363,91 |
| 1.2.3.1.1.01.01.01.003 | MÁQUINAS E APARELHOS | 20.769,49 | 0,00 | 0,00 | 20.769,49 |
| 1.2.3.1.1.01.01.01.004 | EQUIPAMENTOS DE INFORMÁTICA | 42.452,76 | 0,00 | 0,00 | 42.452,76 |
| 1.2.3.1.1.01.01.01.009 | OUTROS EQUIPAMENTOS | 100,00 | 0,00 | 0,00 | 100,00 |
| 1.2.3.1.1.01.01.01.099 | OUTROS MATERIAIS PERMANENTES | 400,00 | 0,00 | 0,00 | 400,00 |
| 1.2.3.8 | (-) DEPRECIÇÃO, EXAUSTÃO E AMORTIZAÇÃO ACUMULADAS | -88.055,01 | 0,00 | -12.878,56 | -100.933,57 |
| 1.2.3.8.1 | (-) DEPRECIÇÃO. EXAUSTÃO E AMORTIZAÇÃO ACUMULADAS-CONSOLIDAÇÃO | -88.055,01 | 0,00 | -12.878,56 | -100.933,57 |
| 1.2.3.8.1.01 | (-) DEPRECIÇÃO ACUMULADA - BENS MÓVEIS | -88.055,01 | 0,00 | -12.878,56 | -100.933,57 |
| 1.2.3.8.1.01.01.01.001 | MOBILIÁRIO EM GERAL | -26.782,18 | 0,00 | -767,76 | -27.549,94 |
| 1.2.3.8.1.01.01.01.002 | VEÍCULOS | -11.134,18 | 0,00 | -9.065,52 | -20.199,70 |
| 1.2.3.8.1.01.01.01.003 | MÁQUINAS E APARELHOS | -15.801,41 | 0,00 | -1.224,04 | -17.025,45 |
| 1.2.3.8.1.01.01.01.004 | EQUIPAMENTOS DE INFORMÁTICA | -33.888,14 | 0,00 | -1.821,24 | -35.709,38 |
| 1.2.3.8.1.01.01.01.009 | OUTROS EQUIPAMENTOS | -89,10 | 0,00 | 0,00 | -89,10 |
| 1.2.3.8.1.01.01.01.099 | OUTROS MATERIAIS PERMANENTES | -360,00 | 0,00 | 0,00 | -360,00 |
| TOTAL DO ATIVO | | 553.896,80 | 6.095.014,88 | -5.738.467,25 | 910.444,43 |

HELIOMAR LISIK
DIRETOR PRESIDENTE
582.254.122-49

LUIZ HENRIQUE CARBONERA
DIRETOR TESOUREIRO
311.972.538-23

MARIA SIRLENI DE CAMARGO
CONTADORA
PR-054803/O

CONSELHO REGIONAL DE TÉCNICOS EM RADIOLOGIA 10ª REGIÃO

CNPJ: 40.256.943/0001-02 | TELEFONE: (41) 32532120

RUA GENERAL CARNEIRO N.º: 26 | ALTO DA GLÓRIA

CURITIBA/PR | CEP: 80.060-150

BALANÇO PATRIMONIAL COMPARADO - 2019 | DEZEMBRO/2020

| CONTA | PASSIVO | 2019 | DÉBITO | CRÉDITO | 2020 |
|---------------------|--|-------------|------------|-------------|-------------|
| 2 | PASSIVO E PATRIMÔNIO LÍQUIDO | -553.896,80 | 896.462,07 | -942.779,96 | -600.214,69 |
| 2.1 | PASSIVO CIRCULANTE | -58.722,40 | 716.907,76 | -761.497,84 | -103.312,48 |
| 2.1.1 | OBRIGAÇÕES TRABALHISTAS, PREVIDENCIÁRIAS E ASSISTENCIAIS A PAGAR A CURTO PRAZO | 4.325,77 | 561.301,39 | -557.838,43 | -10.862,81 |
| 2.1.1.1 | PESSOAL A PAGAR | -1.303,97 | 405.657,66 | -404.435,10 | -81,41 |
| 2.1.1.1.1 | PESSOAL A PAGAR-CONSOLIDAÇÃO | -1.303,97 | 405.657,66 | -404.435,10 | -81,41 |
| 2.1.1.1.1.01 | OBRIGAÇÕES TRABALHISTAS | -1.303,97 | 405.657,66 | -404.435,10 | -81,41 |
| 2.1.1.1.1.01.01.001 | SALÁRIOS A PAGAR | 0,00 | 344.625,12 | -344.625,12 | 0,00 |
| 2.1.1.1.1.01.01.005 | MENSALIDADE E CONTRIBUIÇÃO SINDICAL A PAGAR | -73,98 | 852,19 | -859,62 | -81,41 |
| 2.1.1.1.1.01.01.009 | PLANO DE SAÚDE A PAGAR | -1.229,99 | 60.180,35 | -58.950,36 | -0,00 |
| 2.1.1.4 | ENCARGOS SOCIAIS A PAGAR | -13.021,80 | 155.643,73 | -153.403,33 | -10.781,40 |
| 2.1.1.4.1 | ENCARGOS SOCIAIS A PAGAR-CONSOLIDAÇÃO | -13.021,80 | 155.643,73 | -153.403,33 | -10.781,40 |
| 2.1.1.4.1.01 | ENCARGOS SOCIAIS SOBRE FOLHA A RECOLHER | -13.021,80 | 155.643,73 | -153.403,33 | -10.781,40 |
| 2.1.1.4.1.01.01.001 | INSS A RECOLHER | -9.012,04 | 116.864,02 | -116.045,77 | -8.193,79 |
| 2.1.1.4.1.01.01.002 | FGTS A RECOLHER | -3.705,18 | 35.285,33 | -33.640,22 | -2.060,07 |
| 2.1.1.4.1.01.01.003 | PIS A RECOLHER | -304,58 | 3.494,38 | -3.717,34 | -527,54 |
| 2.1.3 | FORNECEDORES E CONTAS A PAGAR A CURTO PRAZO | -1.644,56 | 75.557,89 | -73.913,33 | 0,00 |
| 2.1.3.1 | FORNECEDORES E CONTAS A PAGAR NACIONAIS A CURTO PRAZO | -1.644,56 | 75.557,89 | -73.913,33 | 0,00 |
| 2.1.3.1.1 | FORNECEDORES E CONTAS A PAGAR NACIONAIS A CURTO PRAZO - CONSOLIDAÇÃO | -1.644,56 | 75.557,89 | -73.913,33 | 0,00 |
| 2.1.3.1.1.01 | FORNECEDORES NACIONAIS CURTO PRAZO | -1.644,56 | 75.557,89 | -73.913,33 | 0,00 |
| 2.1.3.1.1.01.01.001 | FORNECEDORES DIVERSOS | 0,00 | 73.913,33 | -73.913,33 | 0,00 |
| 2.1.3.1.1.01.01.002 | RESTOS A PAGAR PROCESSADOS | -1.644,56 | 1.644,56 | 0,00 | 0,00 |
| 2.1.4 | OBRIGAÇÕES FISCAIS A CURTO PRAZO | -2.861,11 | 26.302,96 | -26.206,91 | -2.765,06 |
| 2.1.4.1 | OBRIGAÇÕES FISCAIS A CURTO PRAZO COM A UNIÃO | -2.860,52 | 26.302,96 | -26.206,91 | -2.764,47 |

HELIOMAR LISIK
DIRETOR PRESIDENTE
582.254.122-49

LUIZ HENRIQUE CARBONERA
DIRETOR TESOUREIRO
311.972.538-23

MARIA SIRLENI DE CAMARGO
CONTADORA
PR-054803/O

CONSELHO REGIONAL DE TÉCNICOS EM RADIOLOGIA 10ª REGIÃO

CNPJ: 40.256.943/0001-02 | TELEFONE: (41) 32532120

RUA GENERAL CARNEIRO N.º: 26 | ALTO DA GLÓRIA

CURITIBA/PR | CEP: 80.060-150

BALANÇO PATRIMONIAL COMPARADO - 2019 | DEZEMBRO/2020

| CONTA | PASSIVO | 2019 | DÉBITO | CRÉDITO | 2020 |
|------------------------|---|------------|-----------|------------|------------|
| 2.1.4.1.1 | OBRIGAÇÕES FISCAIS A CURTO PRAZO COM A UNIÃO - CONSOLIDAÇÃO | -2.860,52 | 26.302,96 | -26.206,91 | -2.764,47 |
| 2.1.4.1.1.01 | OBRIGAÇÕES FISCAIS FEDERAIS E PREVIDENCIÁRIAS | -2.860,52 | 26.302,96 | -26.206,91 | -2.764,47 |
| 2.1.4.1.1.01.01.01.001 | IRRF S/SALÁRIOS A RECOLHER | -2.840,56 | 19.394,11 | -19.258,68 | -2.705,13 |
| 2.1.4.1.1.01.01.01.002 | TRIBUTOS/CONTRIB: IRPJ/CSLL/PIS/COFINS A RECOLHER (COSIRF) | -19,96 | 6.632,65 | -6.672,03 | -59,34 |
| 2.1.4.1.1.01.01.01.003 | INSS S/SERVIÇOS PF A RECOLHER | 0,00 | 276,20 | -276,20 | 0,00 |
| 2.1.4.3 | OBRIGAÇÕES FISCAIS A CURTO PRAZO COM OS MUNICÍPIOS | -0,59 | 0,00 | 0,00 | -0,59 |
| 2.1.4.3.1 | OBRIGAÇÕES FISCAIS A CURTO PRAZO COM OS MUNICÍPIOS - CONSOLIDAÇÃO | -0,59 | 0,00 | 0,00 | -0,59 |
| 2.1.4.3.1.01 | OBRIGAÇÕES FISCAIS MUNICIPAIS | -0,59 | 0,00 | 0,00 | -0,59 |
| 2.1.4.3.1.01.03.01.002 | ISS S/SERVIÇOS PJ | -0,59 | 0,00 | 0,00 | -0,59 |
| 2.1.5 | OBRIGAÇÕES DE REPARTIÇÃO A OUTROS ENTES | 0,00 | 0,00 | -101,64 | -101,64 |
| 2.1.5.1 | TRANSFERÊNCIAS A ENVIAR PARA CONSELHOS DE RADIOLOGIA | 0,00 | 0,00 | -101,64 | -101,64 |
| 2.1.5.1.1 | TRANSFERÊNCIAS A ENVIAR PARA CONSELHOS DE RADIOLOGIA - CONSOLIDAÇÃO | 0,00 | 0,00 | -101,64 | -101,64 |
| 2.1.5.1.1.01 | TRANSFERÊNCIAS INTRAGOVERNAMENTAL | 0,00 | 0,00 | -101,64 | -101,64 |
| 2.1.5.1.1.01.01.01.001 | COTA PARTE A ENVIAR AO CONTER | 0,00 | 0,00 | -101,64 | -101,64 |
| 2.1.7 | PROVISÕES A CURTO PRAZO | -22.978,96 | 23.233,74 | -70.013,75 | -69.758,97 |
| 2.1.7.9 | OUTRAS PROVISÕES A CURTO PRAZO | -22.978,96 | 23.233,74 | -70.013,75 | -69.758,97 |
| 2.1.7.9.1 | OUTRAS PROVISÕES A CURTO PRAZO-CONSOLIDAÇÃO | -22.978,96 | 23.233,74 | -70.013,75 | -69.758,97 |
| 2.1.7.9.1.01 | PROVISÕES TRABALHISTAS | -22.978,96 | 23.233,74 | -8.868,97 | -8.614,19 |
| 2.1.7.9.1.01.01.01.001 | PROVISÃO DE FÉRIAS | -15.185,95 | 12.462,45 | 0,00 | -2.723,50 |
| 2.1.7.9.1.01.01.01.002 | PROVISÃO DE INSS S/FÉRIAS | -5.116,13 | 4.663,35 | -3.095,76 | -3.548,54 |
| 2.1.7.9.1.01.01.01.003 | PROVISÃO DE FGTS S/FÉRIAS | -2.168,88 | 1.179,33 | -1.179,35 | -2.168,90 |
| 2.1.7.9.1.01.01.01.004 | PROVISÃO DE PIS S/FÉRIAS | -205,39 | 161,26 | -129,12 | -173,25 |
| 2.1.7.9.1.01.01.01.005 | PROVISÃO DE 13º SALÁRIO | 0,00 | 4.464,74 | -4.464,74 | 0,00 |

HELIOMAR LISIK
DIRETOR PRESIDENTE
582.254.122-49

LUIZ HENRIQUE CARBONERA
DIRETOR TESOUREIRO
311.972.538-23

MARIA SIRLENI DE CAMARGO
CONTADORA
PR-054803/O

CONSELHO REGIONAL DE TÉCNICOS EM RADIOLOGIA 10ª REGIÃO

CNPJ: 40.256.943/0001-02 | TELEFONE: (41) 32532120

RUA GENERAL CARNEIRO N.º: 26 | ALTO DA GLÓRIA

CURITIBA/PR | CEP: 80.060-150

BALANÇO PATRIMONIAL COMPARADO - 2019 | DEZEMBRO/2020

| CONTA | PASSIVO | 2019 | DÉBITO | CRÉDITO | 2020 |
|------------------------|--|-------------|--------------|---------------|-------------|
| 2.1.7.9.1.01.01.008 | PROVISÃO DE PIS S/13º SALÁRIO | -302,61 | 302,61 | 0,00 | 0,00 |
| 2.1.7.9.1.02 | PROVISÕES TRABALHISTAS_STN | 0,00 | 0,00 | -61.144,78 | -61.144,78 |
| 2.1.7.9.1.02.01.01.001 | PROVISÃO DE FÉRIAS | 0,00 | 0,00 | -50.937,30 | -50.937,30 |
| 2.1.7.9.1.02.01.01.002 | PROVISÃO DE INSS S/ FÉRIAS | 0,00 | 0,00 | -7.720,18 | -7.720,18 |
| 2.1.7.9.1.02.01.01.003 | PROVISÃO DE FGTS S/ FÉRIAS | 0,00 | 0,00 | -2.123,94 | -2.123,94 |
| 2.1.7.9.1.02.01.01.004 | PROVISÃO DE PIS S/ FÉRIAS | 0,00 | 0,00 | -363,36 | -363,36 |
| 2.1.8 | DEMAIS OBRIGAÇÕES A CURTO PRAZO | -16.912,00 | 30.511,78 | -33.423,78 | -19.824,00 |
| 2.1.8.9 | OUTRAS OBRIGAÇÕES A CURTO PRAZO | -16.912,00 | 30.511,78 | -33.423,78 | -19.824,00 |
| 2.1.8.9.1 | OUTRAS OBRIGAÇÕES A CURTO PRAZO-CONSOLIDAÇÃO | -16.912,00 | 30.511,78 | -33.423,78 | -19.824,00 |
| 2.1.8.9.1.01 | DEPÓSITOS DIVERSAS ORIGENS | -16.912,00 | 30.511,78 | -33.423,78 | -19.824,00 |
| 2.1.8.9.1.01.01.003 | PROVISÃO P/CHQ. NÃO RESGATADOS | -16.912,00 | 30.511,78 | -33.423,78 | -19.824,00 |
| 2.3 | PATRIMÔNIO LÍQUIDO | -495.174,40 | 179.554,31 | -181.282,12 | -496.902,21 |
| 2.3.1 | PATRIMÔNIO SOCIAL E CAPITAL SOCIAL | -575.060,30 | 0,00 | 0,00 | -575.060,30 |
| 2.3.1.1 | PATRIMÔNIO SOCIAL | -575.060,30 | 0,00 | 0,00 | -575.060,30 |
| 2.3.1.1.1 | PATRIMÔNIO SOCIAL -CONSOLIDAÇÃO | -575.060,30 | 0,00 | 0,00 | -575.060,30 |
| 2.3.1.1.1.01 | PATRIMÔNIO SOCIAL | -575.060,30 | 0,00 | 0,00 | -575.060,30 |
| 2.3.1.1.1.01.01.001 | PATRIMÔNIO SOCIAL | -575.060,30 | 0,00 | 0,00 | -575.060,30 |
| 2.3.7 | RESULTADOS ACUMULADOS | 79.885,90 | 179.554,31 | -181.282,12 | 78.158,09 |
| 2.3.7.1 | SUPERÁVITS OU DÉFICITS ACUMULADOS | 79.885,90 | 179.554,31 | -181.282,12 | 78.158,09 |
| 2.3.7.1.1 | SUPERÁVITS OU DÉFICITS ACUMULADOS - CONSOLIDAÇÃO | 79.885,90 | 179.554,31 | -181.282,12 | 78.158,09 |
| 2.3.7.1.1.01 | SUPERÁVITS OU DÉFICITS DO EXERCÍCIO | -177.564,75 | 179.365,63 | -179.365,63 | -177.564,75 |
| 2.3.7.1.1.01.01.001 | SUPERÁVITS OU DÉFICITS DO EXERCÍCIO CORRENTE | -177.564,75 | 1.620.647,62 | -1.930.877,36 | -487.794,49 |
| 2.3.7.1.1.02 | SUPERÁVITS OU DÉFICITS DO EXERCÍCIOS ANTERIORES | 166.300,15 | 0,00 | 0,00 | 166.300,15 |

HELIOMAR LISIK
DIRETOR PRESIDENTE
582.254.122-49

LUIZ HENRIQUE CARBONERA
DIRETOR TESOUREIRO
311.972.538-23

MARIA SIRLENI DE CAMARGO
CONTADORA
PR-054803/O

CONSELHO REGIONAL DE TÉCNICOS EM RADIOLOGIA 10ª REGIÃO

CNPJ: 40.256.943/0001-02 | TELEFONE: (41) 32532120

RUA GENERAL CARNEIRO N.º: 26 | ALTO DA GLÓRIA

CURITIBA/PR | CEP: 80.060-150

BALANÇO PATRIMONIAL COMPARADO - 2019 | DEZEMBRO/2020

| CONTA | PASSIVO | 2019 | DÉBITO | CRÉDITO | 2020 |
|-------------------------|--|--------------------|---------------------|----------------------|--------------------|
| 2.3.7.1.1.02.01.01.001 | SUPERÁVITS OU DÉFICITS ACUMULADOS DE EXERCÍCIOS ANTERIORES | 166.300,15 | 0,00 | 0,00 | 166.300,15 |
| 2.3.7.1.1.03 | AJUSTES DE EXERCÍCIOS ANTERIORES | 91.150,50 | 188,68 | -1.916,49 | 89.422,69 |
| 2.3.7.1.1.03.01.01.001 | AJUSTES DE EXERCÍCIOS ANTERIORES | 25.650,39 | 0,00 | 0,00 | 25.650,39 |
| 2.3.7.1.1.03.01.01.002 | AJUSTE DE EXERCÍCIOS ANTERIORES (FINANCEIRO) | 65.500,11 | 188,68 | -1.916,49 | 63.772,30 |
| TOTAL DO PASSIVO | | -553.896,80 | 2.337.744,06 | -2.694.291,69 | -910.444,43 |



HELIOMAR LISIK
DIRETOR PRESIDENTE
582.254.122-49



LUIZ HENRIQUE CARBONERA
DIRETOR TESOUREIRO
311.972.538-23



MARIA SIRLENI DE CAMARGO
CONTADORA
PR-054803/O

CONSELHO REGIONAL DE TÉCNICOS EM RADIOLOGIA 10ª REGIÃO

CNPJ: 40.256.943/0001-02 | TELEFONE: (41) 32532120

RUA GENERAL CARNEIRO N.º: 26 | ALTO DA GLÓRIA

CURITIBA/PR | CEP: 80.060-150

BALANÇO FINANCEIRO COMPARADO - 2019 | 2020

INGRESSOS

| RECEITA ORÇAMENTÁRIA | | ANTERIOR | ARRECAÇÃO |
|----------------------|------------------|---------------------|---------------------|
| 6.2.1.1.1 | RECEITA CORRENTE | 1.741.605,35 | 1.444.866,20 |
| SUBTOTAL | | 1.741.605,35 | 1.444.866,20 |

RECEBIMENTOS EXTRAORÇAMENTÁRIOS

| | | | VALORES |
|------------------------|--|-------------------|-------------------|
| 1.1.3.1.1.01.01.01.001 | ADIANTAMENTO DE SALÁRIOS | 26.039,79 | 12.350,00 |
| 1.1.3.1.1.01.01.01.002 | ADIANTAMENTO DE 13º SALÁRIO | 14.975,11 | 20.701,59 |
| 1.1.3.1.1.01.01.01.003 | ADIANTAMENTO DE FÉRIAS | 30.361,05 | 38.281,69 |
| 2.1.1.1.1.01.01.01.001 | SALÁRIOS A PAGAR | 393.724,50 | 344.625,12 |
| 2.1.1.1.1.01.01.01.005 | MENSALIDADE E CONTRIBUIÇÃO SINDICAL A PAGAR | 822,70 | 859,62 |
| 2.1.1.1.1.01.01.01.009 | PLANO DE SAÚDE A PAGAR | 47.302,92 | 58.950,36 |
| 2.1.1.4.1.01.01.01.001 | INSS A RECOLHER | 127.814,58 | 116.045,77 |
| 2.1.1.4.1.01.01.01.002 | FGTS A RECOLHER | 31.459,82 | 33.640,22 |
| 2.1.1.4.1.01.01.01.003 | PIS A RECOLHER | 3.658,94 | 3.717,34 |
| 2.1.3.1.1.01.01.01.001 | FORNECEDORES DIVERSOS | 84.474,24 | 73.913,33 |
| 2.1.4.1.1.01.01.01.001 | IRRF S/SALÁRIOS A RECOLHER | 17.606,86 | 19.258,68 |
| 2.1.4.1.1.01.01.01.002 | TRIBUTOS/CONTRIB: IRPJ/CSLL/PIS/COFINS A RECOLHER (COSIRF) | 6.350,58 | 6.672,03 |
| 2.1.4.1.1.01.01.01.003 | INSS S/SERVIÇOS PF A RECOLHER | 493,05 | 276,20 |
| 2.1.7.9.1.01.01.01.002 | PROVISÃO DE INSS S/FÉRIAS | 5.195,08 | 3.095,76 |
| 2.1.7.9.1.01.01.01.003 | PROVISÃO DE FGTS S/FÉRIAS | 2.192,55 | 1.179,35 |
| 2.1.7.9.1.01.01.01.004 | PROVISÃO DE PIS S/FÉRIAS | 287,86 | 129,12 |
| 2.1.7.9.1.01.01.01.005 | PROVISÃO DE 13º SALÁRIO | 0,00 | 4.464,74 |
| 2.1.7.9.1.02.01.01.001 | PROVISÃO DE FÉRIAS | 0,00 | 50.937,30 |
| 2.1.7.9.1.02.01.01.002 | PROVISÃO DE INSS S/ FÉRIAS | 0,00 | 7.720,18 |
| 2.1.7.9.1.02.01.01.003 | PROVISÃO DE FGTS S/ FÉRIAS | 0,00 | 2.123,94 |
| 2.1.7.9.1.02.01.01.004 | PROVISÃO DE PIS S/ FÉRIAS | 0,00 | 363,36 |
| 2.1.8.9.1.01.01.01.003 | PROVISÃO P/CHQ. NÃO RESGATADOS | 189.421,50 | 33.423,78 |
| 2.3.7.1.1.03.01.01.002 | AJUSTE DE EXERCÍCIOS ANTERIORES (FINANCEIRO) | 0,00 | 1.916,49 |
| 6.3.2.1.9 | RP PROCESSADOS A PAGAR | -24.110,99 | 12.747,32 |
| SUBTOTAL | | 958.070,14 | 847.393,29 |

SAÍDO EM ESPÉCIE DO EXERCÍCIO ANTERIOR

647.007,21

66.207,61

HELIOMAR LISIK
DIRETOR PRESIDENTE
582.254.122-49

LUIZ HENRIQUE CARBONERA
DIRETOR TESOUREIRO
311.972.538-23

MARIA SIRLENI DE CAMARGO
CONTADORA
PR-054803/O

CONSELHO REGIONAL DE TÉCNICOS EM RADIOLOGIA 10ª REGIÃO

CNPJ: 40.256.943/0001-02 | TELEFONE: (41) 32532120

RUA GENERAL CARNEIRO N.º: 26 | ALTO DA GLÓRIA

CURITIBA/PR | CEP: 80.060-150

BALANÇO FINANCEIRO COMPARADO - 2019 | 2020

DISPÊNDIOS

| DESPESA ORÇAMENTÁRIA | | ANTERIOR | LIQUIDADO |
|----------------------|---|---------------------|---------------------|
| 6.2.2.1.1 | CRÉDITO DISPONÍVEL - DESPESAS CORRENTES | 1.663.458,82 | 1.415.980,47 |
| SUBTOTAL | | 1.663.458,82 | 1.415.980,47 |

PAGAMENTOS EXTRAORÇAMENTÁRIOS

| | | VALORES | |
|------------------------|--|------------|------------|
| 1.1.3.1.1.01.01.01.001 | ADIANTAMENTO DE SALÁRIOS | 25.524,25 | 12.350,00 |
| 1.1.3.1.1.01.01.01.002 | ADIANTAMENTO DE 13º SALÁRIO | 14.975,11 | 20.701,59 |
| 1.1.3.1.1.01.01.01.003 | ADIANTAMENTO DE FÉRIAS | 34.960,88 | 31.777,19 |
| 1.1.3.4.1.01.01.01.002 | RESPONSÁVEIS POR DANOS E PERDAS | 6,81 | 45,41 |
| 1.1.3.5.1.01.01.01.001 | GABRIELLE WOLF DAMASO SILVEIRA AYRES RIBAS | 0,00 | 30.290,72 |
| 2.1.1.1.1.01.01.01.001 | SALÁRIOS A PAGAR | 394.683,51 | 344.625,12 |
| 2.1.1.1.1.01.01.01.005 | MENSALIDADE E CONTRIBUIÇÃO SINDICAL A PAGAR | 815,55 | 852,19 |
| 2.1.1.1.1.01.01.01.009 | PLANO DE SAÚDE A PAGAR | 46.073,12 | 60.180,35 |
| 2.1.1.4.1.01.01.01.001 | INSS A RECOLHER | 125.359,57 | 116.864,02 |
| 2.1.1.4.1.01.01.01.002 | FGTS A RECOLHER | 31.671,58 | 35.285,33 |
| 2.1.1.4.1.01.01.01.003 | PIS A RECOLHER | 3.659,73 | 3.494,38 |
| 2.1.3.1.1.01.01.01.001 | FORNECEDORES DIVERSOS | 85.582,55 | 73.913,33 |
| 2.1.3.1.1.01.01.01.002 | RESTOS A PAGAR PROCESSADOS | 0,00 | 1.644,56 |
| 2.1.4.1.1.01.01.01.001 | IRRF S/SALÁRIOS A RECOLHER | 15.704,23 | 19.394,11 |
| 2.1.4.1.1.01.01.01.002 | TRIBUTOS/CONTRIB: IRPJ/CSLL/PIS/COFINS A RECOLHER (COSIRF) | 6.394,58 | 6.632,65 |
| 2.1.4.1.1.01.01.01.003 | INSS S/SERVIÇOS PF A RECOLHER | 3.431,75 | 276,20 |
| 2.1.7.9.1.01.01.01.001 | PROVISÃO DE FÉRIAS | 0,00 | 12.462,45 |
| 2.1.7.9.1.01.01.01.002 | PROVISÃO DE INSS S/FÉRIAS | 3.716,35 | 4.663,35 |
| 2.1.7.9.1.01.01.01.003 | PROVISÃO DE FGTS S/FÉRIAS | 1.868,73 | 1.179,33 |
| 2.1.7.9.1.01.01.01.004 | PROVISÃO DE PIS S/FÉRIAS | 255,69 | 161,26 |
| 2.1.7.9.1.01.01.01.005 | PROVISÃO DE 13º SALÁRIO | 2.224,69 | 4.464,74 |
| 2.1.7.9.1.01.01.01.008 | PROVISÃO DE PIS S/13º SALÁRIO | 0,00 | 302,61 |
| 2.1.8.9.1.01.01.01.003 | PROVISÃO P/CHQ. NÃO RESGATADOS | 176.709,50 | 30.511,78 |
| 2.3.7.1.1.03.01.01.002 | AJUSTE DE EXERCÍCIOS ANTERIORES (FINANCEIRO) | 65.976,31 | 188,68 |
| 5.3.2.1.1.01.01.01.001 | RESTOS A PAGAR PROCESSADOS - INSCRIÇÃO NO EXERCÍCIO | -20.309,34 | 17.866,29 |
| 6.3.1.2.9 | RP NÃO PROCESSADOS EM LIQUIDAÇÃO | 4.233,35 | 162,20 |

HELIOMAR LISIK
DIRETOR PRESIDENTE
582.254.122-49

LUIZ HENRIQUE CARBONERA
DIRETOR TESOUREIRO
311.972.538-23

MARIA SIRLENI DE CAMARGO
CONTADORA
PR-054803/O

CONSELHO REGIONAL DE TÉCNICOS EM RADIOLOGIA 10ª REGIÃO

CNPJ: 40.256.943/0001-02 | TELEFONE: (41) 32532120

RUA GENERAL CARNEIRO N.º: 26 | ALTO DA GLÓRIA

CURITIBA/PR | CEP: 80.060-150

BALANÇO FINANCEIRO COMPARADO - 2019 | 2020

| PAGAMENTOS EXTRAORÇAMENTÁRIOS | | VALORES |
|---|------------------------|---------------------|
| 6.3.2.1.9 | RP PROCESSADOS A PAGAR | 0,00 |
| 6.3.2.2.9 | RP PROCESSADOS PAGOS | 1.128,36 |
| | SUBTOTAL | 1.785,30 |
| SALDO EM ESPÉCIE PARA O EXERCÍCIO SEGUINTE | | 658.577,02 |
| TOTAL | | 110.411,49 |
| | | 3.346.682,70 |
| | | 2.358.467,10 |



HELIOMAR LISIK
DIRETOR PRESIDENTE
582.254.122-49

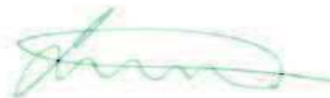

LUIZ HENRIQUE CARBONERA
DIRETOR TESOUREIRO
311.972.538-23



MARIA SIRLENI DE CAMARGO
CONTADORA
PR-054803/O

CONSELHO REGIONAL DE TÉCNICOS EM RADIOLOGIA 10ª REGIÃO

CNPJ: 40.256.943/0001-02 | TELEFONE: (41) 32532120

RUA GENERAL CARNEIRO N.º: 26 | ALTO DA GLÓRIA

CURITIBA/PR | CEP: 80.060-150

DEMONSTRAÇÃO DOS FLUXOS DE CAIXA - DEZEMBRO/2020

ATIVIDADES OPERACIONAIS

| (+) RECEBIMENTOS | INGRESSO |
|--|--------------|
| 1.1.3.1.1.01.01.01.001 ADIANTAMENTO DE SALÁRIOS | 12.350,00 |
| 1.1.3.1.1.01.01.01.002 ADIANTAMENTO DE 13º SALÁRIO | 20.701,59 |
| 1.1.3.1.1.01.01.01.003 ADIANTAMENTO DE FÉRIAS | 38.281,69 |
| 2.1.1.1.1.01.01.01.001 SALÁRIOS A PAGAR | 344.625,12 |
| 2.1.1.1.1.01.01.01.005 MENSALIDADE E CONTRIBUIÇÃO SINDICAL A PAGAR | 859,62 |
| 2.1.1.1.1.01.01.01.009 PLANO DE SAÚDE A PAGAR | 58.950,36 |
| 2.1.1.4.1.01.01.01.001 INSS A RECOLHER | 116.045,77 |
| 2.1.1.4.1.01.01.01.002 FGTS A RECOLHER | 33.640,22 |
| 2.1.1.4.1.01.01.01.003 PIS A RECOLHER | 3.717,34 |
| 2.1.3.1.1.01.01.01.001 FORNECEDORES DIVERSOS | 73.913,33 |
| 2.1.4.1.1.01.01.01.001 IRRF S/SALÁRIOS A RECOLHER | 19.258,68 |
| 2.1.4.1.1.01.01.01.002 TRIBUTO/CONTRIB: IRPJ/CSLL/PIS/COFINS A RECOLHER (COSIRF) | 6.672,03 |
| 2.1.4.1.1.01.01.01.003 INSS S/SERVIÇOS PF A RECOLHER | 276,20 |
| 2.1.7.9.1.01.01.01.002 PROVISÃO DE INSS S/FÉRIAS | 3.095,76 |
| 2.1.7.9.1.01.01.01.003 PROVISÃO DE FGTS S/FÉRIAS | 1.179,35 |
| 2.1.7.9.1.01.01.01.004 PROVISÃO DE PIS S/FÉRIAS | 129,12 |
| 2.1.7.9.1.01.01.01.005 PROVISÃO DE 13º SALÁRIO | 4.464,74 |
| 2.1.7.9.1.02.01.01.001 PROVISÃO DE FÉRIAS | 50.937,30 |
| 2.1.7.9.1.02.01.01.002 PROVISÃO DE INSS S/ FÉRIAS | 7.720,18 |
| 2.1.7.9.1.02.01.01.003 PROVISÃO DE FGTS S/ FÉRIAS | 2.123,94 |
| 2.1.7.9.1.02.01.01.004 PROVISÃO DE PIS S/ FÉRIAS | 363,36 |
| 2.1.8.9.1.01.01.01.003 PROVISÃO P/CHQ. NÃO RESGATADOS | 33.423,78 |
| 2.3.7.1.1.03.01.01.002 AJUSTE DE EXERCÍCIOS ANTERIORES (FINANCEIRO) | 1.916,49 |
| 6.2.1.1.1 RECEITA CORRENTE | 1.444.866,20 |

HELIOMAR LISIK
DIRETOR PRESIDENTE
582.254.122-49

LUIZ HENRIQUE CARBONERA
DIRETOR TESOUREIRO
311.972.538-23

MARIA SIRLENI DE CAMARGO
CONTADORA
PR-054803/O

CONSELHO REGIONAL DE TÉCNICOS EM RADIOLOGIA 10ª REGIÃO

CNPJ: 40.256.943/0001-02 | TELEFONE: (41) 32532120

RUA GENERAL CARNEIRO N.º: 26 | ALTO DA GLÓRIA

CURITIBA/PR | CEP: 80.060-150

DEMONSTRAÇÃO DOS FLUXOS DE CAIXA - DEZEMBRO/2020

ATIVIDADES OPERACIONAIS

(+) RECEBIMENTOS

| | | INGRESSO |
|-----------|------------------------|---------------------|
| 6.3.1.1.9 | RP NÃO PROCESSADOS | 6.904,27 |
| 6.3.2.1.9 | RP PROCESSADOS A PAGAR | 12.747,32 |
| | SUBTOTAL | 2.299.163,76 |

(-) PAGAMENTOS

| | | DESEMBOLSO |
|---------------------|--|------------|
| 1.1.3.1.1.01.01.001 | ADIANTAMENTO DE SALÁRIOS | 12.350,00 |
| 1.1.3.1.1.01.01.002 | ADIANTAMENTO DE 13º SALÁRIO | 20.701,59 |
| 1.1.3.1.1.01.01.003 | ADIANTAMENTO DE FÉRIAS | 31.777,19 |
| 1.1.3.4.1.01.01.002 | RESPONSÁVEIS POR DANOS E PERDAS | 45,41 |
| 1.1.3.5.1.01.01.001 | GABRIELLE WOLF DAMASO SILVEIRA AYRES RIBAS | 30.290,72 |
| 2.1.1.1.1.01.01.001 | SALÁRIOS A PAGAR | 344.625,12 |
| 2.1.1.1.1.01.01.005 | MENSALIDADE E CONTRIBUIÇÃO SINDICAL A PAGAR | 852,19 |
| 2.1.1.1.1.01.01.009 | PLANO DE SAÚDE A PAGAR | 60.180,35 |
| 2.1.1.4.1.01.01.001 | INSS A RECOLHER | 116.864,02 |
| 2.1.1.4.1.01.01.002 | FGTS A RECOLHER | 35.285,33 |
| 2.1.1.4.1.01.01.003 | PIS A RECOLHER | 3.494,38 |
| 2.1.3.1.1.01.01.001 | FORNECEDORES DIVERSOS | 73.913,33 |
| 2.1.3.1.1.01.01.002 | RESTOS A PAGAR PROCESSADOS | 1.644,56 |
| 2.1.4.1.1.01.01.001 | IRRF S/SALÁRIOS A RECOLHER | 19.394,11 |
| 2.1.4.1.1.01.01.002 | TRIBUTOS/CONTRIB: IRPJ/CSLL/PIS/COFINS A RECOLHER (COSIRF) | 6.632,65 |
| 2.1.4.1.1.01.01.003 | INSS S/SERVIÇOS PF A RECOLHER | 276,20 |
| 2.1.7.9.1.01.01.001 | PROVISÃO DE FÉRIAS | 12.462,45 |
| 2.1.7.9.1.01.01.002 | PROVISÃO DE INSS S/FÉRIAS | 4.663,35 |
| 2.1.7.9.1.01.01.003 | PROVISÃO DE FGTS S/FÉRIAS | 1.179,33 |
| 2.1.7.9.1.01.01.004 | PROVISÃO DE PIS S/FÉRIAS | 161,26 |

HELIOMAR LISIK
DIRETOR PRESIDENTE
582.254.122-49

LUIZ HENRIQUE CARBONERA
DIRETOR TESOUREIRO
311.972.538-23

MARIA SIRLENI DE CAMARGO
CONTADORA
PR-054803/O

CONSELHO REGIONAL DE TÉCNICOS EM RADIOLOGIA 10ª REGIÃO

CNPJ: 40.256.943/0001-02 | TELEFONE: (41) 32532120

RUA GENERAL CARNEIRO N.º: 26 | ALTO DA GLÓRIA

CURITIBA/PR | CEP: 80.060-150

DEMONSTRAÇÃO DOS FLUXOS DE CAIXA - DEZEMBRO/2020

ATIVIDADES OPERACIONAIS

| (-) PAGAMENTOS | | DESEMBOLSO |
|---|---|---------------------|
| 2.1.7.9.1.01.01.01.005 | PROVISÃO DE 13º SALÁRIO | 4.464,74 |
| 2.1.7.9.1.01.01.01.008 | PROVISÃO DE PIS S/13º SALÁRIO | 302,61 |
| 2.1.8.9.1.01.01.01.003 | PROVISÃO P/CHQ. NÃO RESGATADOS | 30.511,78 |
| 2.3.7.1.1.03.01.01.002 | AJUSTE DE EXERCÍCIOS ANTERIORES (FINANCEIRO) | 188,68 |
| 5.3.2.1.1.01.01.01.001 | RESTOS A PAGAR PROCESSADOS - INSCRIÇÃO NO EXERCÍCIO | 17.866,29 |
| 6.2.2.1.1 | CRÉDITO DISPONÍVEL - DESPESAS CORRENTES | 1.415.980,47 |
| 6.3.1.2.9 | RP NÃO PROCESSADOS EM LIQUIDAÇÃO | 162,20 |
| 6.3.2.2.9 | RP PROCESSADOS PAGOS | 1.785,30 |
| SUBTOTAL | | 2.248.055,61 |
| (=) DISPONIBILIDADES GERADAS PELAS ATIVIDADES OPERACIONAIS | | 51.108,15 |

HELIOMAR LISIK
DIRETOR PRESIDENTE
582.254.122-49

LUIZ HENRIQUE CARBONERA
DIRETOR TESOUREIRO
311.972.538-23

MARIA SIRLENI DE CAMARGO
CONTADORA
PR-054803/O

CONSELHO REGIONAL DE TÉCNICOS EM RADIOLOGIA 10ª REGIÃO

CNPJ: 40.256.943/0001-02 | TELEFONE: (41) 32532120

RUA GENERAL CARNEIRO N.º: 26 | ALTO DA GLÓRIA

CURITIBA/PR | CEP: 80.060-150

DEMONSTRAÇÃO DOS FLUXOS DE CAIXA - DEZEMBRO/2020

ATIVIDADES DE INVESTIMENTOS

| | | |
|--|----------|------------|
| (+) RECEBIMENTOS | | INGRESSO |
| | SUBTOTAL | 0,00 |
| (-) PAGAMENTOS | | DESEMBOLSO |
| | SUBTOTAL | 0,00 |
| (=) DISPONIBILIDADES GERADAS PELAS ATIVIDADES DE INVESTIMENTOS | | 0,00 |

ATIVIDADES DE FINANCIAMENTOS

| | | |
|---|----------|------------|
| (+) RECEBIMENTOS | | INGRESSO |
| | SUBTOTAL | 0,00 |
| (-) PAGAMENTOS | | DESEMBOLSO |
| | SUBTOTAL | 0,00 |
| (=) DISPONIBILIDADES GERADAS PELAS ATIVIDADES DE FINANCIAMENTOS | | 0,00 |

| | | |
|---------------------------------------|--|------------|
| (=) AUMENTO NAS DISPONIBILIDADES | | 51.108,15 |
| DISPONIBILIDADES DO INÍCIO DO PERÍODO | | 66.207,61 |
| DISPONIBILIDADES DO FINAL DO PERÍODO | | 117.315,76 |



HELIOMAR LISIK
DIRETOR PRESIDENTE
582.254.122-49



LUIZ HENRIQUE CARBONERA
DIRETOR TESOUREIRO
311.972.538-23



MARIA SIRLENI DE CAMARGO
CONTADORA
PR-054803/O

CONSELHO REGIONAL DE TÉCNICOS EM RADIOLOGIA 10ª REGIÃO

CNPJ: 40.256.943/0001-02 | TELEFONE: (41) 32532120

RUA GENERAL CARNEIRO N.º: 26 | ALTO DA GLÓRIA

CURITIBA/PR | CEP: 80.060-150

DEMONSTRAÇÃO DAS VARIAÇÕES PATRIMONIAIS - 2020

VARIAÇÕES PATRIMONIAIS QUANTITATIVAS

| CONTA | DESCRIÇÃO | SALDO ANT. | DÉBITO | CRÉDITO | SALDO ATUAL |
|------------------------|--|---------------|--------|-----------|---------------|
| 4 | VARIAÇÃO PATRIMONIAL AUMENTATIVA | -1.727.900,11 | 0,00 | -8.643,10 | -1.736.543,21 |
| 4.2 | CONTRIBUIÇÕES | -1.644.000,00 | 0,00 | -5,18 | -1.644.005,18 |
| 4.2.4 | CONTRIBUIÇÕES DE INTERESSE DAS CATEGORIAS PROFISSIONAIS | -1.644.000,00 | 0,00 | -5,18 | -1.644.005,18 |
| 4.2.4.1 | CONTRIBUIÇÕES DE INTERESSE DAS CATEGORIAS PROFISSIONAIS - CONSOLIDAÇÃO | -1.644.000,00 | 0,00 | -5,18 | -1.644.005,18 |
| 4.2.4.1.1 | ANUIDADES PESSOA FÍSICA | -1.580.000,00 | 0,00 | -5,18 | -1.580.005,18 |
| 4.2.4.1.1.01.01.001 | ANUIDADES DO EXERCÍCIO - P.F. | -1.230.000,00 | 0,00 | 0,00 | -1.230.000,00 |
| 4.2.4.1.1.01.01.002 | ANUIDADES DE EXERCÍCIOS ANTERIORES - P.F. | -350.000,00 | 0,00 | -5,18 | -350.005,18 |
| 4.2.4.1.2 | ANUIDADES PESSOA JURÍDICA | -64.000,00 | 0,00 | 0,00 | -64.000,00 |
| 4.2.4.1.2.01.01.01.001 | ANUIDADES DO EXERCÍCIO - P.J. | -53.000,00 | 0,00 | 0,00 | -53.000,00 |
| 4.2.4.1.2.01.01.01.002 | ANUIDADES DE EXERCÍCIOS ANTERIORES - P.J. | -11.000,00 | 0,00 | 0,00 | -11.000,00 |
| 4.3 | EXPLORAÇÃO E VENDA DE BENS, SERVIÇOS E DIREITOS | -54.986,43 | 0,00 | -4.600,01 | -59.586,44 |
| 4.3.3 | EXPLORAÇÃO DE BENS E DIREITOS E PRESTAÇÃO DE SERVIÇOS | -54.986,43 | 0,00 | -4.600,01 | -59.586,44 |
| 4.3.3.1 | VALOR BRUTO DE EXPLORAÇÃO DE BENS E DIREITOS E PRESTAÇÃO DE SERVIÇOS | -54.986,43 | 0,00 | -4.600,01 | -59.586,44 |
| 4.3.3.1.1 | VALOR BRUTO DE EXPLORAÇÃO DE BENS, DIREITOS E PRESTAÇÃO DE SERVIÇOS - CONSOLIDAÇÃO | -54.986,43 | 0,00 | -4.600,01 | -59.586,44 |
| 4.3.3.1.1.39 | SERVIÇOS ADMINISTRATIVOS | -54.986,43 | 0,00 | -4.600,01 | -59.586,44 |
| 4.3.3.1.1.39.01.01.001 | TAXA DE INSCRIÇÃO - PESSOAS FÍSICAS | -25.625,34 | 0,00 | -2.514,64 | -28.139,98 |
| 4.3.3.1.1.39.01.01.002 | EXPEDIÇÃO DE IDENTIDADE PROFISSIONAL | -18.773,24 | 0,00 | -1.414,09 | -20.187,33 |
| 4.3.3.1.1.39.01.01.004 | ANOTAÇÃO DE RESPONSABILIDADE TÉCNICA (SUPERVISOR TÉCNICO) | -3.662,10 | 0,00 | 0,00 | -3.662,10 |
| 4.3.3.1.1.39.01.01.005 | REATIVAÇÃO DE INSCRIÇÃO OU DE REGISTRO PROFISSIONAL - PF | -3.027,12 | 0,00 | -141,84 | -3.168,96 |
| 4.3.3.1.1.39.01.01.006 | TAXA DE INSCRIÇÃO - PESSOA JURÍDICA | -3.898,63 | 0,00 | -529,44 | -4.428,07 |
| 4.4 | VARIAÇÕES PATRIMONIAIS AUMENTATIVAS FINANCEIRAS | -28.421,99 | 0,00 | -4.037,91 | -32.459,90 |
| 4.4.2 | JUROS E ENCARGOS DE MORA | -27.210,81 | 0,00 | -3.825,89 | -31.036,70 |

HELIOMAR LISIK
DIRETOR PRESIDENTE
582.254.122-49

LUIZ HENRIQUE CARBONERA
DIRETOR TESOUREIRO
311.972.538-23

MARIA SIRLENI DE CAMARGO
CONTADORA
PR-054803/O

CONSELHO REGIONAL DE TÉCNICOS EM RADIOLOGIA 10ª REGIÃO

CNPJ: 40.256.943/0001-02 | TELEFONE: (41) 32532120

RUA GENERAL CARNEIRO N.º: 26 | ALTO DA GLÓRIA

CURITIBA/PR | CEP: 80.060-150

DEMONSTRAÇÃO DAS VARIAÇÕES PATRIMONIAIS - 2020

VARIAÇÕES PATRIMONIAIS QUANTITATIVAS

| CONTA | DESCRIÇÃO | SALDO ANT. | DÉBITO | CRÉDITO | SALDO ATUAL |
|------------------------|---|------------|--------|-----------|-------------|
| 4.4.2.9 | OUTROS JUROS E ENCARGOS DE MORA | -27.210,81 | 0,00 | -3.825,89 | -31.036,70 |
| 4.4.2.9.1 | OUTROS JUROS E ENCARGOS DE MORA - CONSOLIDAÇÃO | -27.210,81 | 0,00 | -3.825,89 | -31.036,70 |
| 4.4.2.9.1.01.01.01.001 | MULTAS SOBRE ANUIDADES DE PESSOAS FÍSICAS | -6.770,49 | 0,00 | 0,00 | -6.770,49 |
| 4.4.2.9.1.01.01.01.002 | JUROS SOBRE ANUIDADES DE PESSOAS FÍSICAS | -13.570,67 | 0,00 | 0,00 | -13.570,67 |
| 4.4.2.9.1.01.01.01.003 | MULTAS SOBRE ANUIDADES DE PESSOAS JURÍDICAS | -30,04 | 0,00 | 0,00 | -30,04 |
| 4.4.2.9.1.01.01.01.004 | JUROS SOBRE ANUIDADES DE PESSOAS JURÍDICAS | -101,33 | 0,00 | 0,00 | -101,33 |
| 4.4.2.9.1.01.01.01.005 | MULTAS DE MORA DA DÍVIDA ATIVA DE PESSOAS FÍSICAS | -1.861,78 | 0,00 | -973,09 | -2.834,87 |
| 4.4.2.9.1.01.01.01.007 | JUROS DE MORA DA DÍVIDA ATIVA DE PESSOAS FÍSICAS | -4.876,50 | 0,00 | -2.852,80 | -7.729,30 |
| 4.4.3 | VARIAÇÕES MONETÁRIAS E CAMBIAIS | 0,00 | 0,00 | -203,32 | -203,32 |
| 4.4.3.9 | OUTRAS VARIAÇÕES MONETÁRIAS E CAMBIAIS | 0,00 | 0,00 | -203,32 | -203,32 |
| 4.4.3.9.1 | OUTRAS VARIAÇÕES MONETÁRIAS E CAMBIAIS - CONSOLIDAÇÃO | 0,00 | 0,00 | -203,32 | -203,32 |
| 4.4.3.9.1.01.01.01.001 | OUTRAS VARIAÇÕES MONETÁRIAS | 0,00 | 0,00 | -203,32 | -203,32 |
| 4.4.5 | REMUNERAÇÃO DE DEPÓSITOS BANCÁRIOS E APLICAÇÕES FINANCEIRAS | -1.211,18 | 0,00 | -8,70 | -1.219,88 |
| 4.4.5.1 | REMUNERAÇÃO DE DEPÓSITOS BANCÁRIOS | -1.211,18 | 0,00 | -8,70 | -1.219,88 |
| 4.4.5.1.1 | REMUNERAÇÃO DE DEPÓSITOS BANCÁRIOS - CONSOLIDAÇÃO | -1.211,18 | 0,00 | -8,70 | -1.219,88 |
| 4.4.5.1.1.01.01.01.001 | REMUNERAÇÃO DE DEPÓSITOS BANCÁRIOS | -1.211,18 | 0,00 | -8,70 | -1.219,88 |
| 4.9 | OUTRAS VARIAÇÕES PATRIMONIAIS AUMENTATIVAS | -491,69 | 0,00 | 0,00 | -491,69 |
| 4.9.9 | DIVERSAS VARIAÇÕES PATRIMONIAIS AUMENTATIVAS | -491,69 | 0,00 | 0,00 | -491,69 |
| 4.9.9.6 | INDENIZAÇÕES | -52,45 | 0,00 | 0,00 | -52,45 |
| 4.9.9.6.1 | INDENIZAÇÕES - CONSOLIDAÇÃO | -52,45 | 0,00 | 0,00 | -52,45 |
| 4.9.9.6.1.01.01.01.007 | OUTRAS RESTITUIÇÕES | -52,45 | 0,00 | 0,00 | -52,45 |
| 4.9.9.9 | VARIAÇÕES PATRIMONIAIS AUMENTATIVAS DECORRENTES DE FATOS GERADORES DIVERSOS | -439,24 | 0,00 | 0,00 | -439,24 |

HELIOMAR LISIK
DIRETOR PRESIDENTE
582.254.122-49

LUIZ HENRIQUE CARBONERA
DIRETOR TESOUREIRO
311.972.538-23

MARIA SIRLENI DE CAMARGO
CONTADORA
PR-054803/O

CONSELHO REGIONAL DE TÉCNICOS EM RADIOLOGIA 10ª REGIÃO

CNPJ: 40.256.943/0001-02 | TELEFONE: (41) 32532120

RUA GENERAL CARNEIRO N.º: 26 | ALTO DA GLÓRIA

CURITIBA/PR | CEP: 80.060-150

DEMONSTRAÇÃO DAS VARIAÇÕES PATRIMONIAIS - 2020

VARIAÇÕES PATRIMONIAIS QUANTITATIVAS

| CONTA | DESCRIÇÃO | SALDO ANT. | DÉBITO | CRÉDITO | SALDO ATUAL |
|---|--|---------------|--------|-----------|---------------|
| 4.9.9.9.1 | VARIAÇÕES PATRIMONIAIS AUMENTATIVAS DECORRENTES DE FATOS GERADORES DIVERSOS - CONSOLIDAÇÃO | -439,24 | 0,00 | 0,00 | -439,24 |
| 4.9.9.9.1.01 | VPA DE ÔNUS SUCUMBÊNCIA DE AÇÕES JUDICIAIS | -439,24 | 0,00 | 0,00 | -439,24 |
| 4.9.9.9.1.01.01.003 | RESSARCIMENTO DE CUSTAS PROCESSUAIS | -439,24 | 0,00 | 0,00 | -439,24 |
| TOTAL DAS VARIAÇÕES PATRIMONIAIS QUANTITATIVAS - AUMENTATIVAS | | -1.727.900,11 | 0,00 | -8.643,10 | -1.736.543,21 |



HELIOMAR LISIK
DIRETOR PRESIDENTE
582.254.122-49

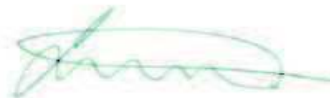

LUIZ HENRIQUE CARBONERA
DIRETOR TESOUREIRO
311.972.538-23



MARIA SIRLENI DE CAMARGO
CONTADORA
PR-054803/O

CONSELHO REGIONAL DE TÉCNICOS EM RADIOLOGIA 10ª REGIÃO

CNPJ: 40.256.943/0001-02 | TELEFONE: (41) 32532120

RUA GENERAL CARNEIRO N.º: 26 | ALTO DA GLÓRIA

CURITIBA/PR | CEP: 80.060-150

DEMONSTRAÇÃO DAS VARIAÇÕES PATRIMONIAIS - 2020

VARIAÇÕES PATRIMONIAIS QUANTITATIVAS

| CONTA | DESCRIÇÃO | SALDO ANT. | DÉBITO | CRÉDITO | SALDO ATUAL |
|------------------------|--|--------------|------------|---------|--------------|
| 3 | VARIAÇÃO PATRIMONIAL DIMINUTIVA | 1.214.016,83 | 213.254,22 | -957,58 | 1.426.313,47 |
| 3.1 | PESSOAL E ENCARGOS | 587.341,23 | 148.277,41 | -957,58 | 734.661,06 |
| 3.1.1 | REMUNERAÇÃO DE PESSOAL | 341.781,67 | 105.066,25 | 0,00 | 446.847,92 |
| 3.1.1.2 | REMUNERAÇÃO A PESSOAL - RGPS | 341.781,67 | 105.066,25 | 0,00 | 446.847,92 |
| 3.1.1.2.1 | REMUNERAÇÃO A PESSOAL - RGPS - CONSOLIDADO | 341.781,67 | 105.066,25 | 0,00 | 446.847,92 |
| 3.1.1.2.1.01 | VENCIMENTOS E VANTAGENS FIXAS - PESSOAL CIVIL - RGPS | 341.431,67 | 105.053,86 | 0,00 | 446.485,53 |
| 3.1.1.2.1.01.01.001 | VENCIMENTOS E SALÁRIOS | 268.867,30 | 20.039,02 | 0,00 | 288.906,32 |
| 3.1.1.2.1.01.01.005 | ADICIONAL DE PERICULOSIDADE | 8.797,84 | 1.699,26 | 0,00 | 10.497,10 |
| 3.1.1.2.1.01.01.007 | GRATIFICAÇÃO POR TEMPO DE SERVIÇO | 28.070,27 | 4.761,58 | 0,00 | 32.831,85 |
| 3.1.1.2.1.01.01.008 | FÉRIAS VENCIDAS E PROPORCIONAIS | 20.868,72 | 53.222,16 | 0,00 | 74.090,88 |
| 3.1.1.2.1.01.01.009 | 13º SALÁRIO | 2.368,68 | 23.199,30 | 0,00 | 25.567,98 |
| 3.1.1.2.1.01.01.010 | ABONO DE FERIAS (1/3) - CF/88 | 8.193,72 | 1.104,35 | 0,00 | 9.298,07 |
| 3.1.1.2.1.01.01.011 | ABONO PECUNIÁRIO DE FÉRIAS | 4.265,14 | 1.028,19 | 0,00 | 5.293,33 |
| 3.1.1.2.1.02 | OUTRAS DESPESAS VARIÁVEIS - PESSOAL CIVIL | 350,00 | 0,00 | 0,00 | 350,00 |
| 3.1.1.2.1.02.01.01.099 | OUTRAS DESPESAS VARIÁVEIS | 350,00 | 0,00 | 0,00 | 350,00 |
| 3.1.1.2.1.03 | SENTENÇAS JUDICIAIS | 0,00 | 12,39 | 0,00 | 12,39 |
| 3.1.1.2.1.03.01.01.005 | SENTENÇAS JUDICIAIS TRANSITADAS EM JULGADO | 0,00 | 12,39 | 0,00 | 12,39 |
| 3.1.2 | ENCARGOS PATRONAIS | 107.227,32 | 25.416,46 | 0,00 | 132.643,78 |
| 3.1.2.2 | ENCARGOS PATRONAIS - RGPS | 72.292,89 | 19.687,71 | 0,00 | 91.980,60 |
| 3.1.2.2.1 | ENCARGOS PATRONAIS - RGPS - CONSOLIDAÇÃO | 72.292,89 | 19.687,71 | 0,00 | 91.980,60 |
| 3.1.2.2.1.01.01.01.001 | INSS - CONTRIBUIÇÕES PREVIDENCIÁRIAS | 68.973,97 | 18.796,81 | 0,00 | 87.770,78 |
| 3.1.2.2.1.01.01.01.002 | PIS/PASEP - CONTRIBUIÇÃO S/ FOLHA DE PAGTO. | 3.318,92 | 890,90 | 0,00 | 4.209,82 |

HELIOMAR LISIK
DIRETOR PRESIDENTE
582.254.122-49

LUIZ HENRIQUE CARBONERA
DIRETOR TESOUREIRO
311.972.538-23

MARIA SIRLENI DE CAMARGO
CONTADORA
PR-054803/O

CONSELHO REGIONAL DE TÉCNICOS EM RADIOLOGIA 10ª REGIÃO

CNPJ: 40.256.943/0001-02 | TELEFONE: (41) 32532120

RUA GENERAL CARNEIRO N.º: 26 | ALTO DA GLÓRIA

CURITIBA/PR | CEP: 80.060-150

DEMONSTRAÇÃO DAS VARIAÇÕES PATRIMONIAIS - 2020

VARIAÇÕES PATRIMONIAIS QUANTITATIVAS

| CONTA | DESCRIÇÃO | SALDO ANT. | DÉBITO | CRÉDITO | SALDO ATUAL |
|------------------------|---|------------|-----------|---------|-------------|
| 3.1.2.3 | ENCARGOS PATRONAIS - FGTS | 34.934,43 | 5.728,75 | 0,00 | 40.663,18 |
| 3.1.2.3.1 | ENCARGOS PATRONAIS - FGTS - CONSOLIDAÇÃO | 34.934,43 | 5.728,75 | 0,00 | 40.663,18 |
| 3.1.2.3.1.01.01.01.001 | FGTS | 34.934,43 | 5.728,75 | 0,00 | 40.663,18 |
| 3.1.3 | BENEFÍCIOS A PESSOAL | 138.332,24 | 17.794,70 | -957,58 | 155.169,36 |
| 3.1.3.2 | BENEFÍCIOS A PESSOAL - RGPS | 138.332,24 | 17.794,70 | -957,58 | 155.169,36 |
| 3.1.3.2.1 | BENEFÍCIOS A PESSOAL - RGPS - CONSOLIDAÇÃO | 138.332,24 | 17.794,70 | -957,58 | 155.169,36 |
| 3.1.3.2.1.01.01.01.001 | AUXÍLIO-ALIMENTAÇÃO - LEI 8460/1992 | 62.101,30 | 4.080,00 | 0,00 | 66.181,30 |
| 3.1.3.2.1.01.01.01.007 | PLANO DE SAÚDE - MÉDICO E ODONTOLÓGICO | 36.246,94 | 274,70 | -957,58 | 35.564,06 |
| 3.1.3.2.1.01.01.01.011 | AUXÍLIO REPRESENTAÇÃO | 39.984,00 | 13.440,00 | 0,00 | 53.424,00 |
| 3.3 | USO DE BENS, SERVIÇOS E CONSUMO DE CAPITAL FIXO | 140.833,97 | 5.223,80 | 0,00 | 146.057,77 |
| 3.3.1 | USO DE MATERIAL DE CONSUMO | 7.914,23 | 0,00 | 0,00 | 7.914,23 |
| 3.3.1.1 | CONSUMO DE MATERIAL | 7.914,23 | 0,00 | 0,00 | 7.914,23 |
| 3.3.1.1.1 | CONSUMO DE MATERIAL - CONSOLIDAÇÃO | 7.914,23 | 0,00 | 0,00 | 7.914,23 |
| 3.3.1.1.1.01.01.01.001 | GÁS, COMBUSTÍVEIS E LUBRIFICANTES AUTOMOTIVOS | 2.787,64 | 0,00 | 0,00 | 2.787,64 |
| 3.3.1.1.1.01.01.01.008 | MATERIAL DE LIMPEZA E PRODUTOS DE HIGIENIZAÇÃO | 1.564,24 | 0,00 | 0,00 | 1.564,24 |
| 3.3.1.1.1.01.01.01.014 | MATERIAL PARA MANUTENÇÃO DE VEÍCULOS | 91,71 | 0,00 | 0,00 | 91,71 |
| 3.3.1.1.1.01.01.01.096 | MATERIAL DE CONSUMO - SUPRIMENTO DE FUNDOS | 3.470,64 | 0,00 | 0,00 | 3.470,64 |
| 3.3.2 | SERVIÇOS | 121.031,00 | 4.233,98 | 0,00 | 125.264,98 |
| 3.3.2.1 | DIÁRIAS | 17.840,00 | 0,00 | 0,00 | 17.840,00 |
| 3.3.2.1.1 | DIÁRIAS - CONSOLIDAÇÃO | 17.840,00 | 0,00 | 0,00 | 17.840,00 |
| 3.3.2.1.1.01 | DIÁRIAS - PESSOAL CIVIL | 16.720,00 | 0,00 | 0,00 | 16.720,00 |
| 3.3.2.1.1.01.01.01.001 | DIÁRIAS NO PAÍS - SERVIDORES | 16.720,00 | 0,00 | 0,00 | 16.720,00 |

HELIOMAR LISIK
DIRETOR PRESIDENTE
582.254.122-49

LUIZ HENRIQUE CARBONERA
DIRETOR TESOUREIRO
311.972.538-23

MARIA SIRLENI DE CAMARGO
CONTADORA
PR-054803/O

CONSELHO REGIONAL DE TÉCNICOS EM RADIOLOGIA 10ª REGIÃO

CNPJ: 40.256.943/0001-02 | TELEFONE: (41) 32532120

RUA GENERAL CARNEIRO N.º: 26 | ALTO DA GLÓRIA

CURITIBA/PR | CEP: 80.060-150

DEMONSTRAÇÃO DAS VARIAÇÕES PATRIMONIAIS - 2020

VARIAÇÕES PATRIMONIAIS QUANTITATIVAS

| CONTA | DESCRIÇÃO | SALDO ANT. | DÉBITO | CRÉDITO | SALDO ATUAL |
|------------------------|--|------------|----------|---------|-------------|
| 3.3.2.1.1.04 | DIARIAS A CONSELHEIROS | 1.120,00 | 0,00 | 0,00 | 1.120,00 |
| 3.3.2.1.1.04.01.01.001 | DIÁRIAS A CONSELHEIROS/ DELEGADOS - NO PAÍS | 1.120,00 | 0,00 | 0,00 | 1.120,00 |
| 3.3.2.2 | SERVICOS TERCEIROS - PESSOA FÍSICA | 3.434,00 | 0,00 | 0,00 | 3.434,00 |
| 3.3.2.2.1 | SERVICOS TERCEIROS - PESSOA FÍSICA - CONSOLIDAÇÃO | 3.434,00 | 0,00 | 0,00 | 3.434,00 |
| 3.3.2.2.1.05.01.01.001 | SERVIÇOS DE LIMPEZA E CONSERVAÇÃO | 3.434,00 | 0,00 | 0,00 | 3.434,00 |
| 3.3.2.3 | SERVICOS TERCEIROS - PESSOA JURÍDICA | 99.757,00 | 4.233,98 | 0,00 | 103.990,98 |
| 3.3.2.3.1 | SERVICOS TERCEIROS - PESSOA JURÍDICA - CONSOLIDAÇÃO | 99.757,00 | 4.233,98 | 0,00 | 103.990,98 |
| 3.3.2.3.1.01 | CONSULTORIA E ASSESSORIA | 12.600,00 | 0,00 | 0,00 | 12.600,00 |
| 3.3.2.3.1.01.01.01.001 | ASSESSORIA E CONSULTORIA TÉCNICA OU JURÍDICA - PESSOA JURÍDICA | 12.600,00 | 0,00 | 0,00 | 12.600,00 |
| 3.3.2.3.1.04 | SERVIÇOS DE COMUNICAÇÃO | 23.833,81 | 274,50 | 0,00 | 24.108,31 |
| 3.3.2.3.1.04.01.01.001 | SERVIÇOS DE TELECOMUNICAÇÕES - TELEFONIA E INTERNET | 12.740,30 | 0,00 | 0,00 | 12.740,30 |
| 3.3.2.3.1.04.01.01.002 | SERVIÇOS DE CORREIOS E TELÉGRAFOS | 11.093,51 | 274,50 | 0,00 | 11.368,01 |
| 3.3.2.3.1.06 | MANUTENÇÃO E CONSERVACAO | 90,00 | 0,00 | 0,00 | 90,00 |
| 3.3.2.3.1.06.01.01.004 | MANUTENÇÃO E CONSERVAÇÃO DE EQUIP. DE INFORMÁTICA | 90,00 | 0,00 | 0,00 | 90,00 |
| 3.3.2.3.1.07 | SERVIÇOS DE APOIO | 2.240,00 | 0,00 | 0,00 | 2.240,00 |
| 3.3.2.3.1.07.01.01.001 | VIGILÂNCIA OSTENSIVA E OU MONITORADA | 2.240,00 | 0,00 | 0,00 | 2.240,00 |
| 3.3.2.3.1.08 | SERVIÇOS DE ÁGUA E ESGOTO, ENERGIA ELÉTRICA, GÁS E OUTROS. | 4.445,94 | 0,00 | 0,00 | 4.445,94 |
| 3.3.2.3.1.08.01.01.001 | SERVIÇO DE ÁGUA E ESGOTO | 1.442,20 | 0,00 | 0,00 | 1.442,20 |
| 3.3.2.3.1.08.01.01.002 | SERVIÇO DE ENERGIA ELÉTRICA | 3.003,74 | 0,00 | 0,00 | 3.003,74 |
| 3.3.2.3.1.11 | SERVICOS RELACIONADOS A TECNOLOGIA DA INFORMACAO | 8.501,30 | 584,65 | 0,00 | 9.085,95 |
| 3.3.2.3.1.11.01.01.001 | SERVIÇO DE INFORMÁTICA E HOSPEDAGEM DE SISTEMAS | 8.501,30 | 584,65 | 0,00 | 9.085,95 |
| 3.3.2.3.1.12 | SERVICOS DE TRANSPORTE | 15.966,00 | 765,00 | 0,00 | 16.731,00 |

HELIOMAR LISIK
DIRETOR PRESIDENTE
582.254.122-49

LUIZ HENRIQUE CARBONERA
DIRETOR TESOUREIRO
311.972.538-23

MARIA SIRLENI DE CAMARGO
CONTADORA
PR-054803/O

CONSELHO REGIONAL DE TÉCNICOS EM RADIOLOGIA 10ª REGIÃO

CNPJ: 40.256.943/0001-02 | TELEFONE: (41) 32532120

RUA GENERAL CARNEIRO N.º: 26 | ALTO DA GLÓRIA

CURITIBA/PR | CEP: 80.060-150

DEMONSTRAÇÃO DAS VARIAÇÕES PATRIMONIAIS - 2020

VARIAÇÕES PATRIMONIAIS QUANTITATIVAS

| CONTA | DESCRIÇÃO | SALDO ANT. | DÉBITO | CRÉDITO | SALDO ATUAL |
|------------------------|--|-------------------|------------------|-------------|-------------------|
| 3.3.2.3.1.12.01.01.001 | VALE-TRANSPORTE | 15.966,00 | 765,00 | 0,00 | 16.731,00 |
| 3.3.2.3.1.18.01.01.001 | CONDOMÍNIOS E TAXAS CORRELATAS | 844,36 | 115,29 | 0,00 | 959,65 |
| 3.3.2.3.1.29.01.01.001 | SEGURO EM GERAL | 1.702,51 | 198,69 | 0,00 | 1.901,20 |
| 3.3.2.3.1.32.01.01.001 | SERVIÇOS BANCÁRIOS | 24.329,25 | 1.838,43 | 0,00 | 26.167,68 |
| 3.3.2.3.1.49.01.01.001 | SERVIÇOS JUDICIÁRIOS | 722,95 | 0,00 | 0,00 | 722,95 |
| 3.3.2.3.1.56 | PASSAGENS E DESPESAS COM LOCOMOÇÃO | 741,60 | 0,00 | 0,00 | 741,60 |
| 3.3.2.3.1.56.01.01.001 | PASSAGENS PARA O PAÍS | 741,60 | 0,00 | 0,00 | 741,60 |
| 3.3.2.3.1.97.01.01.001 | OUTROS SERVIÇOS DE TERCEIROS - P.J. - SUPRIMENTO DE FUNDOS | 3.739,28 | 457,42 | 0,00 | 4.196,70 |
| 3.3.3 | DEPRECIACAO, AMORTIZACAO E EXAUSTAO | 11.888,74 | 989,82 | 0,00 | 12.878,56 |
| 3.3.3.1 | DEPRECIACAO | 11.888,74 | 989,82 | 0,00 | 12.878,56 |
| 3.3.3.1.1 | DEPRECIACAO - EXTRA OFSS | 11.888,74 | 989,82 | 0,00 | 12.878,56 |
| 3.3.3.1.1.01.01.01.001 | DEPRECIACAO DE IMOBILIZADO | 11.888,74 | 989,82 | 0,00 | 12.878,56 |
| 3.5 | TRANSFERENCIAS CONCEDIDAS | 408.044,06 | 59.753,01 | 0,00 | 467.797,07 |
| 3.5.1 | TRANSFERENCIAS INTRAGOVERNAMENTAIS | 408.044,06 | 59.753,01 | 0,00 | 467.797,07 |
| 3.5.1.1 | TRANSFERENCIAS INTRAGOVERNAMENTAIS - CONSOLIDAÇÃO | 408.044,06 | 59.753,01 | 0,00 | 467.797,07 |
| 3.5.1.1.1 | TRANSFERENCIAS CORRENTES | 408.044,06 | 59.753,01 | 0,00 | 467.797,07 |
| 3.5.1.1.1.01.01.01.001 | TRANSFERÊNCIA PARA O CONTER - COTA-PARTE (1/3) | 408.044,06 | 59.753,01 | 0,00 | 467.797,07 |
| 3.7 | VPD - TRIBUTARIAS | 730,98 | 0,00 | 0,00 | 730,98 |
| 3.7.1 | IMPOSTOS, TAXAS E CONTRIBUICOES DE MELHORIA | 730,98 | 0,00 | 0,00 | 730,98 |
| 3.7.1.2 | TAXAS | 730,98 | 0,00 | 0,00 | 730,98 |
| 3.7.1.2.1 | TAXAS - CONSOLIDAÇÃO | 730,98 | 0,00 | 0,00 | 730,98 |
| 3.7.1.2.1.01.01.01.002 | TAXA DE INSCRIÇÃO MUNICIPAL E TAXAS DE COLETA URBANA | 730,98 | 0,00 | 0,00 | 730,98 |

HELIOMAR LISIK
DIRETOR PRESIDENTE
582.254.122-49

LUIZ HENRIQUE CARBONERA
DIRETOR TESOUREIRO
311.972.538-23

MARIA SIRLENI DE CAMARGO
CONTADORA
PR-054803/O

CONSELHO REGIONAL DE TÉCNICOS EM RADIOLOGIA 10ª REGIÃO

CNPJ: 40.256.943/0001-02 | TELEFONE: (41) 32532120

RUA GENERAL CARNEIRO N.º: 26 | ALTO DA GLÓRIA

CURITIBA/PR | CEP: 80.060-150

DEMONSTRAÇÃO DAS VARIAÇÕES PATRIMONIAIS - 2020

VARIAÇÕES PATRIMONIAIS QUANTITATIVAS

| CONTA | DESCRIÇÃO | SALDO ANT. | DÉBITO | CRÉDITO | SALDO ATUAL |
|--|---|--------------|------------|---------|--------------|
| 3.9 | OUTRAS VARIACOES PATRIMONIAIS DIMINUTIVAS | 77.066,59 | 0,00 | 0,00 | 77.066,59 |
| 3.9.9 | DIVERSAS VARIACOES PATRIMONIAIS DIMINUTIVAS | 77.066,59 | 0,00 | 0,00 | 77.066,59 |
| 3.9.9.9 | VARIACOES PATRIMONIAIS DIMINUTIVAS DECORRENTES DE FATOS GERADORES DIVERSOS | 77.066,59 | 0,00 | 0,00 | 77.066,59 |
| 3.9.9.9.1 | VARIACOES PATRIMONIAIS DIMINUTIVAS DECORRENTES DE FATOS GERADORES DIVERSOS - CONSOLIDAÇÃO | 77.066,59 | 0,00 | 0,00 | 77.066,59 |
| 3.9.9.9.1.01.01.007 | JETONS A CONSELHEIROS | 75.824,08 | 0,00 | 0,00 | 75.824,08 |
| 3.9.9.9.1.01.01.099 | OUTRAS INDENIZAÇÕES E RESTITUIÇÕES | 1.242,51 | 0,00 | 0,00 | 1.242,51 |
| TOTAL DAS VARIAÇÕES PATRIMONIAIS QUANTITATIVAS - DIMINUTIVAS | | 1.214.016,83 | 213.254,22 | -957,58 | 1.426.313,47 |
| SUPERÁVIT PATRIMONIAL DO EXERCÍCIO DE 2020 | | | | | -310.229,74 |

HELIOMAR LISIK
DIRETOR PRESIDENTE
582.254.122-49

LUIZ HENRIQUE CARBONERA
DIRETOR TESOUREIRO
311.972.538-23

MARIA SIRLENI DE CAMARGO
CONTADORA
PR-054803/O

CONSELHO REGIONAL DE TÉCNICOS EM RADIOLOGIA 10ª REGIÃO

CNPJ: 40.256.943/0001-02 | TELEFONE: (41) 32532120

RUA GENERAL CARNEIRO N.º: 26 | ALTO DA GLÓRIA

CURITIBA/PR | CEP: 80.060-150

DEMONSTRAÇÃO DAS VARIAÇÕES PATRIMONIAIS - 2020

VARIAÇÕES PATRIMONIAIS QUALITATIVAS

| | | |
|----------------------------|----------|-----------|
| INCORPORAÇÃO DE ATIVO | | EMPENHADO |
| | SUBTOTAL | 0,00 |
| DESINCORPORAÇÃO DE ATIVO | | LIQUIDADO |
| | SUBTOTAL | 0,00 |
| INCORPORAÇÃO DE PASSIVO | | EMPENHADO |
| | SUBTOTAL | 0,00 |
| DESINCORPORAÇÃO DE PASSIVO | | EMPENHADO |
| | SUBTOTAL | 0,00 |

HELIOMAR LISIK
DIRETOR PRESIDENTE
582.254.122-49

LUIZ HENRIQUE CARBONERA
DIRETOR TESOUREIRO
311.972.538-23

MARIA SIRLENI DE CAMARGO
CONTADORA
PR-054803/O

DECLARAÇÃO DE INTEGRIDADE DO RELATO INTEGRADO 2020

A Diretoria do Conselho Regional de Técnicos em Radiologia de PARANÁ, **DECLARA**, nos termos do item 1.20 da Estrutura Internacional para Relato Integrado, do *International Integrated Reporting Council* (Conselho Internacional para Relato Integrado, ou IIRC na sigla em inglês):

- A integridade dos dados, financeiros e não financeiros, que compõem o Relato Integrado 2020
- Aplicação do pensamento coletivo na preparação e na apresentação do Relato Integrado 2020;
- a apresentação do Relato Integrado 2020, de acordo com a Estrutura do *Framework* do IIRC, com as adaptações contidas na IN TCU nº 63/2010, da DN TCU nº 127/2013, da Portaria TCU nº 175/2013, e respectivos anexos.

Curitiba, 29 de abril de 2021.

HELIOMAR LISIK
Presidente—CRTR

PAULO V. IACZINSKI DA SILVA
Diretor Secretário

LUIZ HENRIQUE CARBONERA
Diretor Tesoureiro



DECLARAÇÃO DE APROVAÇÃO DO RELATO INTEGRADO 2020

A Diretoria do Conselho Regional dos Técnicos em Radiologia, em Reunião Ordinária, realizada em 17 de março de 2021, **APROVOU** Relatório de Gestão 2020, sob a forma de Relato Integrado, elaborado nos termos danos termos do art. 70 da Constituição Federal, elaborado de acordo com as disposições da IN TCU nº 63/2010, da DN TCU nº 127/2013, da Portaria TCU nº 175/2013 e das orientações do órgão de controle interno, e respectivos anexos.

Curitiba, 29 de abril de 2021.

HELIOMAR LISIK
Presidente—CRTR

PAULO V. IACZINSKI DA SILVA
Diretor Secretário

LUIZ HENRIQUE CARBONERA
Diretor Tesoureiro



PARECER DA COMISSÃO DE TOMADA DE CONTAS - CTC

Os membros da Comissão de Tomada de Contas do Conselho Regional dos Técnicos em Radiologia, CRTR/PR, no cumprimento das disposições regimentais, analisaram o Relatório de Gestão 2020, sob a forma de Relato Integrado, elaborado nos termos do art. 70 da Constituição Federal, elaborado de acordo com as disposições da IN TCU nº 63/2010, da DN TCU nº 127/2013, da Portaria TCU nº 175/2013 e das orientações do órgão de controle interno.

Após análise do Relato Integrado 2020, constatamos a integridade, a regularidade e conformidade do Relatório de Gestão, da IN TCU nº 63/2010, da DN TCU nº 127/2013, da Portaria TCU nº 175/2013, e respectivos anexos.

Em face da legalidade e ordem, somos de parecer, que Relato Integrado 2020, seja **HOMOLOGADO**, pelo Plenário do CRTR/PR, **SEM RESSALVAS**.

Curitiba, 29 de abril de 2021.

HELIOMAR LISIK
Presidente—CRTR

PAULO V. IACZINSKI DA SILVA
Diretor Secretário

LUIZ HENRIQUE CARBONERA
Diretor Tesoureiro

DECLARAÇÃO DE INTEGRIDADE DO RELATO INTEGRADO 2020

A Diretoria do Conselho Regional de Técnicos em Radiologia de PARANÁ, DECLARA, nos termos do item 1.20 da Estrutura Internacional para Relato Integrado, do *International Integrated Reporting Council* (Conselho Internacional para Relato Integrado, ou IIRC na sigla em inglês):

- A integridade dos dados, financeiros e não financeiros, que compõem o Relato Integrado 2020
- Aplicação do pensamento coletivo na preparação e na apresentação do Relato Integrado 2020;
- a apresentação do Relato Integrado 2020, de acordo com a Estrutura do Framework do IIRC, com as adaptações contidas na IN TCU nº 63/2010, da DN TCU nº 127/2013, da Portaria TCU nº 175/2013, e respectivos anexos.

Curitiba, 29 de abril de 2021.

HELIOMAR LISIK
Presidente—CRTR

PAULO V. JACZINSKI DA SILVA
Diretor Secretário

LUIZ HENRIQUE CARBONERA
Diretor Tesoureiro

DECLARAÇÃO DE APROVAÇÃO DO RELATO INTEGRADO 2020

A Diretoria do Conselho Regional dos Técnicos em Radiologia, em Reunião Ordinária, realizada em 17 de março de 2021, **APROVOU** Relatório de Gestão 2020, sob a forma de Relatório Integrado, elaborado nos termos dos artigos do art. 70 da Constituição Federal, elaborado de acordo com as disposições da IN TCU nº 63/2010, da DN TCU nº 127/2013, da Portaria TCU nº 175/2013 e das orientações do órgão de controle interno, e respectivos anexos.

Curitiba, 29 de abril de 2021.



HELIOMAR LISIK
Presidente—CRTR



PAULO V. JACZYNSKI DA SILVA
Diretor Secretário



LUIZ HENRIQUE CARBONERA
Diretor Tesoureiro

PARECER DA COMISSÃO DE TOMADA DE CONTAS - CTC

Os membros da Comissão de Tomada de Contas do Conselho Regional dos Técnicos em Radiologia, CRTR/PR, no cumprimento das disposições regimentais, analisaram o Relatório de Gestão 2020, sob a forma de Relato Integrado, elaborado nos do art. 70 da Constituição Federal, elaborado de acordo com as disposições da IN TCU nº 63/2010, da DN TCU nº 127/2013, da Portaria TCU nº 175/2013 e das orientações do órgão de controle interno.

Após análise do Relato Integrado 2020, constatamos a integridade, a regularidade e conformidade do Relatório de Gestão, da IN TCU nº 63/2010, da DN TCU nº 127/2013, da Portaria TCU nº 175/2013, e respectivos anexos.

Em face da legalidade e ordem, somos de parecer, que Relato Integrado 2020, seja **HOMOLOGADO**, pelo Plenário do CRTR/PR, **SEM RESSALVAS**.

Curitiba, 29 de abril de 2021.



HELIOMAR LISIK
Presidente—CRTR



PAULO V. IACZINSKI DA SILVA
Diretor Secretário



LUIZ HENRIQUE CARBONERA
Diretor Tesoureiro