



Conselho Regional de Técnicos em Radiologia
CRTR - 10ª REGIÃO/PR
Serviço Público Federal

Curitiba, 18 de Março de 2015.

Of. CRTR-10ª Região/Nº 0432/2015

Senhora Diretora Presidenta,

Em atenção a RESOLUÇÃO CONTER Nº 06/2013, estamos encaminhando novamente a V.Sª. o Relatório de Prestação de Contas – Relatório de Gestão do CRTR/PR no exercício de 2014, com as devidas ressalvas, atendendo à solicitações legais o referido relatório já foi enviado também via e-mail em PDF..

Sendo o que se apresenta para o momento, renovamos os votos de estima e consideração.

Abel dos Santos
Diretor Presidente
CRTR 10ª Região/PR

ILMA. SENHORA
TR. VALDELICE TEODORO
MD. DIRETORA PRESIDENTE - CONTER
SRTVN/701 BL. P SALA 2.060/2061 - ED. BRASÍLIA RÁDIO CENTER
70.719-900 - BRASÍLIA / DF

CRTR 10ª Região

Rua General Carneiro, 26 – Alto da Glória – Fone: (41) 3253-2120 – 80060-150 – Curitiba – Paraná
Site: www.crrpr.org.br E-mail: crrpr@crrpr.org.br



CONSELHO REGIONAL DE TÉCNICOS EM RADIOLOGIA
Serviço Público Federal
CRTR – 10ª REGIÃO /PR.

**RELATÓRIO DE GESTÃO DO
EXERCÍCIO DE 2014**

CURITIBA/PR - 2015

Two handwritten signatures in black ink, one appearing to be a stylized 'R' and the other a more complex signature.



CONSELHO REGIONAL DE TÉCNICOS EM RADIOLOGIA
Serviço Público Federal
CRTR – 10ª REGIÃO /PR.

RELATÓRIO DE GESTÃO DO EXERCÍCIO DE 2014

Relatório de Gestão do exercício de 2014 apresentado aos órgãos de controle interno e externo como prestação de contas anual a que esta Unidade está obrigada nos termos do art. 70 da Constituição Federal, elaborado de acordo com as disposições da Instrução Normativa TCU nº 63/2010, da Decisão Normativa TCU nº 127/2013, da Portaria TCU nº 175/2013 e das orientações do órgão de controle interno.

CURITIBA-PR/2015

Two handwritten signatures in black ink, one on the left and one on the right, positioned at the bottom right of the page.



CONSELHO REGIONAL DE TÉCNICOS EM RADIOLOGIA
Serviço Público Federal
CRTR – 10ª REGIÃO /PR.

SUMÁRIO

RELAÇÃO DE SIGLAS DO RELATÓRIO

INTRODUÇÃO

Rol dos Responsáveis

1 – IDENTIFICAÇÃO E ATRIBUTOS DA ENTIDADE

1.1 Identificação da Entidade.....	10
1.2 Normas Relacionadas à Unidade Jurisdicionada	11
1.3 Finalidades e Competências Institucionais	11
1.4 Apresentação do organograma – Apresentação do Organograma funcional com descrições das competências e atribuições de áreas dentro do CRTRPR	13

2 – PLANEJAMENTOS E RESULTADOS

2.1 Planejamento das Ações	21
2.2 Estratégias de Atuação Frente aos Objetivos Estratégicos	21
2.3 Execução do Plano de Metas ou de Ações.....	22
2.4 Indicadores	24

3 – ESTRUTURA DE GOVERNANÇA E DE AUTOCONTROLE DA GESTÃO

3.1 Estrutura de Governança	24
3.2 Avaliação do Funcionamento dos Controles Internos	25
3.3 Sistema de Correição	27
3.4 Estrutura de Governança	28
3.4.1 Remuneração Paga aos Administradores	28

CRTR 10ª Região

Rua General Carneiro, 26 – Alto da Glória – Fone: (41) 3253-2120 – 80060-150 – Curitiba – Paraná

Site: www.crrtrpr.org.br

E-mail: crrtrpr@crrtrpr.org.br



CONSELHO REGIONAL DE TÉCNICOS EM RADIOLOGIA
Serviço Público Federal
CRTR – 10ª REGIÃO /PR.

4 – INFORMAÇÕES SOBRE A GESTÃO

4.1 Programação e Execução da Despesa Orçamentária e Financeira	28
4.1.1 Contratos em Vigor Durante o ano de 2014	29
4.2 Despesas Totais Por Modalidade de Contratação	29
4.3 Transferência de Recursos	30
4.4 Despesas Realizadas por Meio de Suprimento de Fundos	30

5 – GESTÃO DE PESSOAS, TERCEIRIZAÇÃO DE MÃO DE OBRA E CUSTOS RELACIONADOS

5.1 Composição do Quadro de Servidores Ativos	30
5.1.1 Demonstração da Força de Trabalho à Disposição da UJ	30
5.1.2 Qualificação da Força de Trabalho	31
5.1.3 Acumulação de Cargos	32
5.2 Terceirização de Mão de Obra Empregada e Contratação de Estagiários.....	33
5.2.1 Informações Sobre Terceirização de Cargos e Salários	33
5.2.2 Informações Sobre a Substituição de Terceirizados	33
5.2.3 Informações Sobre a Contratação de Serviços de Limpeza e Vigilância	33
5.2.4 Informações Sobre a Locação de Mão De Obra	34
5.2.5 Composição do Quadro de Estagiários	34
5.2.6 Desoneração da Folha de Pagamento propiciada pelo Art. 7º da Lei 12.546/2011 e pelo art. 2º do Decreto 7.828/2012	34
5.3 Gestão da Tecnologia da Informação - Contratos	36

6 – RECOMENDAÇÕES

6.1 Recomendações do TCU	37
6.2 Recomendações Internas	37
6.3 Danos ao Erário	38

CRTR 10ª Região

Rua General Carneiro, 26 – Alto da Glória – Fone: (41) 3253-2120 – 80060-150 – Curitiba – Paraná

Site: www.crrpr.org.br

E-mail: crrpr@crrpr.org.br

4



CONSELHO REGIONAL DE TÉCNICOS EM RADIOLOGIA
Serviço Público Federal
CRTR – 10ª REGIÃO /PR.

7 – INFORMAÇÕES CONTÁBEIS

7.1 Adoção da NCASP	38
7.1.1 Depreciação, Amortização, Exaustão e Mensuração de Ativos e Passivos	38
7.2 Declaração Contador	38
7.3 Cumprimento da Entrega da DBR	39

8 – OUTRAS INFORMAÇÕES

Resultados e Conclusões	40
ANEXOS	41

CRTR 10ª Região

Rua General Carneiro, 26 – Alto da Glória – Fone: (41) 3253-2120 – 80060-150 – Curitiba – Paraná

Site: www.crrpr.org.br

E-mail: crrpr@crrpr.org.br



CONSELHO REGIONAL DE TÉCNICOS EM RADIOLOGIA
Serviço Público Federal
CRTR – 10ª REGIÃO /PR.

LISTA DE ABREVIATURAS/SIGLAS

SIGLA	DESCRIÇÃO
CRTR	Conselho Regional de Técnicos em Radiologia
CRTR/10ª	Conselho Regional de Técnicos em Radiologia/10ª Região
CRTR/PR	Conselho Regional de Técnicos em Radiologia/ Paraná
CONTER	Conselho Nacional de Técnicos em Radiologia
U.J.	Unidade Jurisdicionada
COREFI	Coordenação Regional de Fiscalização
CONAFI	Coordenação Nacional de Fiscalização
SECIN	Setor de Controle Interno

CRTR 10ª Região

Rua General Carneiro, 26 – Alto da Glória – Fone: (41) 3253-2120 – 80060-150 – Curitiba – Paraná
Site: www.crrpr.org.br

E-mail: crrpr@crrpr.org.br



CONSELHO REGIONAL DE TÉCNICOS EM RADIOLOGIA
Serviço Público Federal
CRTR – 10ª REGIÃO /PR.

LISTA DE QUADROS

QUADRO 01 – Avaliação do Sistema de Controles Internos da UJ	24
QUADRO 02 – Remuneração da Diretoria Executiva	27
QUADRO 03 – Contratos em Vigor	27
QUADRO 04 – Despesas Por Modalidade de Contratação	28
QUADRO 05 – Força do Trabalho da UJ	30
QUADRO 06 – Quantidade de Servidores da UJ Por Faixa Etária	31
QUADRO 07 – Quantidade de Servidores da UJ Por Nível de Escolaridade	32
QUADRO 08 – Contratos de Prestação de Serviços de Limpeza, Higiene e Vigilância Ostensiva	33
QUADRO 09 – Declaração do Contador	38
QUADRO 10 – Demonstrativo do Cumprimento de Entrega da DBR	39

LISTA DE FIGURAS

Figura 1 - Organograma	Pág.11
------------------------------	--------

CRTR 10ª Região

Rua General Carneiro, 26 – Alto da Glória – Fone: (41) 3253-2120 – 80060-150 – Curitiba – Paraná

Site: www.crrpr.org.br

E-mail: crrpr@crrpr.org.br

7



CONSELHO REGIONAL DE TÉCNICOS EM RADIOLOGIA
Serviço Público Federal
CRTR - 10ª REGIÃO /PR.

Rol dos Responsáveis:

DIRETORIA EXECUTIVA

Nome:	TR. ABEL DOS SANTOS
Cargo:	Diretor Presidente
CPF:	288.027.729-91
Ato de Nomeação:	Pleito Eleitoral: Ata Eleição e Posse V Corpo de Conselheiros / Ata Eleição Diretoria Executiva
Período de Gestão:	Ata da 1ª RPE do V Corpo em 31/03/2012 a 30/03/2017
Endereço:	T. Augusto Klingenfuss, 431 – Pinheirinho – CEP 81.870-216 – Curitiba - Paraná.
Fone:	(041) 8862-1248 / (041) 8527-2644
E-mail:	Abel@crrtrpr.org.br

Nome:	TR. JORGE BIAGI FERNANDES
Cargo:	Diretor Tesoureiro
CPF:	367.743.751-20
Ato de Nomeação:	Pleito Eleitoral: Ata Eleição e Posse V Corpo de Conselheiros / Ata Eleição Diretoria Executiva
Período de Gestão:	Ata da 1ª RPE do V Corpo em 31/03/2012 a 30/03/2017
Endereço:	R. Pedro Antônio da Costa, 330 – sobrado 03 – Boa Vista – CEP 82.650-250 – Curitiba – Pr.
Fone:	(041) 9634-0255 / (041) 8441-1740
E-mail:	diretoresoureiro@crrtrpr.org.br

Nome:	TR. HELIOMAR LISIK
Cargo:	Diretor Secretário
CPF:	582.254.122-49
Ato de Nomeação:	Ata da 39ª da 3ª Reunião Plenária Extraordinária
Período de Gestão:	Ata Posse em 23/07/2012 a 30/03/2017
Endereço:	Av. Maringá, 3943 – SB 39, Jardim Atuba – CEP 83.326-010 – Pinhais - Paraná
Fone:	(041) 3653-0408 / (041) 8815-9829
E-mail:	diretorsecretario@crrtrpr.org.br

CONTADOR

Nome:	JUCELMA CRISTINA JACOB
Cargo:	Contadora
CPF:	536.529.759-87
Ato de Nomeação:	Concurso Público em 2009
Admitida:	01.10.2012
Endereço:	Rua Francisco das Chagas Lopes, 488 – Boa Vista – CEP 82.650-130 – Curitiba –Pr.
Fone:	(041) 3256-4874 / (041) 9819-3507
E-mail:	contabilidade@crrtrpr.org.br

CRTR 10ª Região

Rua General Carneiro, 26 – Alto da Glória – Fone: (41) 3253-2120 – 80060-150 – Curitiba – Paraná

Site: www.crrtrpr.org.br

E-mail: crrtrpr@crrtrpr.org.br



CONSELHO REGIONAL DE TÉCNICOS EM RADIOLOGIA

Serviço Público Federal
CRTR – 10ª REGIÃO /PR.

1. INTRODUÇÃO

Em 27 de Maio de 1988, através da Resolução CONTER n° 12/88, foi criado o Conselho Regional de Técnicos em Radiologia da 6ª Região, com jurisdição nos Estados de Rio Grande do Sul, Santa Catarina e Paraná, com sede e foro na Cidade de Porto Alegre.

Em 23.02.1991, através da Resolução CONTER N° 08, desmembrou-se o Estado do Paraná do Conselho de Técnicos em Radiologia 6ª Região, criando assim o CRTR/10.

Tem como finalidade essencial a fiscalização do exercício profissional, cabendo-lhe zelar pela ética, visando ao aperfeiçoamento da profissão e à valorização dos profissionais principalmente no que tange à verificação da presença de requisitos exigidos para a prática da mesma, exercendo a função de órgão estatal, uma vez que segue as normas editadas pelo CONSELHO NACIONAL DE TÉCNICOS EM RADIOLOGIA – CONTER, que regulamenta o exercício da profissão, exerce poder de polícia, ao verificar o cumprimento das normas legais e aplicar sanções cabíveis aos profissionais e ainda impõe contribuições compulsórias aos inscritos, dentre outras atribuições.

Observa-se o profissional exerce sua profissão da forma explícita pela lei, verifica o exercício da profissão por profissional não habilitado, impõe multa aos maus profissionais e até cassa a licença dos profissionais envolvidos em irregularidades, através dos processos de sindicâncias e ética.

Essa competência de fiscalização do CRTRs preserva a sociedade dos maus profissionais, e proporciona segurança para todos que necessitam de seus serviços.

O plano de trabalho do CRTRPR não altera muito de um exercício a outro, pois busca sempre o aperfeiçoamento da fiscalização, visando garantir a dignidade da profissão e uma integração dos profissionais entre os mesmos e com a sociedade, e, dentro do orçamento financeiro, busca o equilíbrio das contas.

Este relatório de gestão pretende apresentar uma síntese das atividades desenvolvidas pelo nosso Conselho de Radiologia durante o ano de 2014, visando trazer à luz da realidade as atividades voltadas ao exercício do controle da atuação administrativa e financeira, quanto aquelas voltadas ao aperfeiçoamento e a modernização de sua gestão.

CRTR 10ª Região

Rua General Carneiro, 26 – Alto da Glória – Fone: (41) 3253-2120 – 80060-150 – Curitiba – Paraná

Site: www.crrtrpr.org.br

E-mail: crrtrpr@crrtrpr.org.br



CONSELHO REGIONAL DE TÉCNICOS EM RADIOLOGIA

Serviço Público Federal
CRTR - 10ª REGIÃO /PR.

1 - IDENTIFICAÇÃO E ATRIBUTOS DAS ENTIDADES

1.1 - Identificação da Entidade

Identificação da Unidade Jurisdicionada Agregadora			
Denominação Completa: Conselho Nacional de Técnicos em Radiologia			
Denominação Abreviada: CONTER			
Situação: ativa			
Natureza Jurídica: Autarquia Federal		CNPJ: 03.495.550/0001-30	
Principal Atividade: 110-4		Código CNAE: 8411-6	
Telefones/Fax de Contato:	(061) 3326-9374	(061) 3326-9374	
Endereço Eletrônico: conter@conter.gov.br			
Página na Internet: http://www.conter.gov.br			
Endereço Postal: SRTVN Quadra 702 - Bloco P - salas 2060/2062 70719-900 - Asa Norte - Brasília - DF			

Identificação das Unidades Jurisdicionadas Agregadas			
Nº de Ordem: 10			
Denominação Completa: Conselho Regional de Técnicos em Radiologia 10ª Região			
Denominação Abreviada: CRTR/10			
Situação: ativa			
Natureza Jurídica: Autarquia Federal		CNPJ: 40.256.943/0001-02	
Principal Atividade: 110-4		Código CNAE: 8411-6	
Telefones/Fax de Contato:	(041) 3253-2120	(041) 3253-2120	(041)8527-2644
E-mail: ctrpr@ctrpr.gov.br			

CRTR 10ª Região

Rua General Carneiro, 26 - Alto da Glória - Fone: (41) 3253-2120 - 80060-150 - Curitiba - Paraná

Site: www.ctrpr.org.br

E-mail: ctrpr@ctrpr.org.br



CONSELHO REGIONAL DE TÉCNICOS EM RADIOLOGIA
Serviço Público Federal
CRTR – 10ª REGIÃO /PR.

Página na Internet: <http://www.crtpr.gov.br>

Endereço Postal: Rua General Carneiro, 26 – Alto da Glória – CEP 80.060-150 –
Curitiba - Paraná

1.2 – Normas Relacionadas à Unidade Jurisdicionada

NORMAS DE CRIAÇÃO E ALTERAÇÃO DA UNIDADE JURISDICIONADA

Lei 7.394/85 - Art. 12 - Ficam criados o Conselho Nacional e os Conselhos Regionais de Técnicos em Radiologia, que funcionarão nos mesmos moldes dos Conselhos Federal e Regionais de Medicina, obedecida igual sistemática para sua estrutura, e com as mesmas finalidades de seleção disciplinar e defesa da classe dos Técnicos em Radiologia.

Decreto 92.790/86 – Regulamenta a Lei 7.394/85

Resolução CONTER 012/88 – Criação do Conselho Regional de Técnicos em Radiologia da 6ª Região, como sede em Porto Alegre, agrupando os Estados de SC, PR, e RS.;

Resolução CONTER Nº 008/1991 – Criação do CRTR/10ª, abrangendo o Estado do Paraná., desmembrando da 6ª Região.

OUTRAS NORMAS INFRALEGAIS RELACIONADAS À GESTÃO E ESTRUTURA DA UNIDADE JURISDICIONADA ATUAL

3ª Ata de Eleição e Posse do V Corpo de Conselheiros do CRTR 10ª Região

MANUAIS E PUBLICAÇÕES RELACIONADAS ÀS ATIVIDADES DAS UNIDADES JURISDICIONADAS

Regimento Interno do CRTR 10ª Região

Resolução CONTER Nº 34/1992 – Aprova o Regimento Interno dos Conselhos Regionais;

Resolução CONTER Nº 003/1997 – Alteração do Texto do Regimento Interno dos CRTRs.;

1.3 – Finalidade e competências Institucionais

A finalidade e competência institucional do CRTR-PR estão contidas no Regimento Interno, com atuação em todo o Paraná, conforme citamos abaixo:

Art. 1º - O Conselho Regional de Técnicos em Radiologia - 10ª Região, com sede em Curitiba - PR e jurisdição no Paraná, dotado de personalidade jurídica de direito público, com autonomia administrativa e financeira e constitui juntamente com o Conselho Nacional de Técnicos em Radiologia e demais Regionais uma Autarquia Federal, criada pelo artigo 12, da lei nº 7.394, de 29 de outubro de 1985.

Art. 2º - O Conselho Regional de Técnicos em Radiologia – 10ª Região, compõe-se de:

CRTR 10ª Região

Rua General Carneiro, 26 – Alto da Glória – Fone: (41) 3253-2120 – 80060-150 – Curitiba – Paraná

Site: www.crtpr.org.br

E-mail: crtpr@crtpr.org.br



CONSELHO REGIONAL DE TÉCNICOS EM RADIOLOGIA
Serviço Público Federal
CRTR – 10ª REGIÃO /PR.

- a) Corpo de Conselheiro
- b) Diretoria
- c) Comissões
- d) Serviços
- e) Delegacias Estaduais e Regionais

Art. 3º - São atribuições gerais do Conselho Regional de Técnicos em Radiologia 10ª Região:

- a) Representar em Juízo ou fora deles o interesse da classe, relacionados com o exercício da profissão, em sua jurisdição;
- b) Orientar e normalizar o exercício da profissão de Técnico de Radiologia, conforme orientação do Conselho Nacional;
- c) Supervisionar as Delegacias Estaduais e Regionais;
- d) Velar pela conservação de sua honra e independência, bem como pelo exercício legal dos direitos dos Técnicos e Auxiliares em Radiologia da 10ª Região;
- e) Promover por todos meios ao seu alcance, o perfeito desempenho técnico e moral da profissão e o bom conceito dos que exerçam;
- f) Emitir pareceres e deliberações, formuladas pelo Plenário;
- g) Publicar anualmente resultados de seus trabalhos;
- h) Promover as instalações das Delegacias Estaduais e Regionais, bem como delimitar suas jurisdições e sua competência;
- i) Receber as anuidades, taxas, multas e demais contribuições a serem pagas pelas pessoas físicas e jurídicas; j) Aplicar as penalidades aos Membros Conselheiros, por faltas ou denúncias, impostas pelo Plenário, juntamente com os demais profissionais da classe que igualmente faltarem com seus direitos e deveres;

CRTR 10ª Região

Rua General Carneiro, 26 – Alto da Glória – Fone: (41) 3253-2120 – 80060-150 – Curitiba – Paraná
Site: www.crrtrpr.org.br

E-mail: crrtrpr@crrtrpr.org.br



CONSELHO REGIONAL DE TÉCNICOS EM RADIOLOGIA
Serviço Público Federal
CRTR – 10ª REGIÃO /PR.

1.4. Apresentação do organograma funcional com descrição sucinta das competências e das atribuições das áreas.

Figura 1 - ORGANOGRAMA DO CRTR/10ª

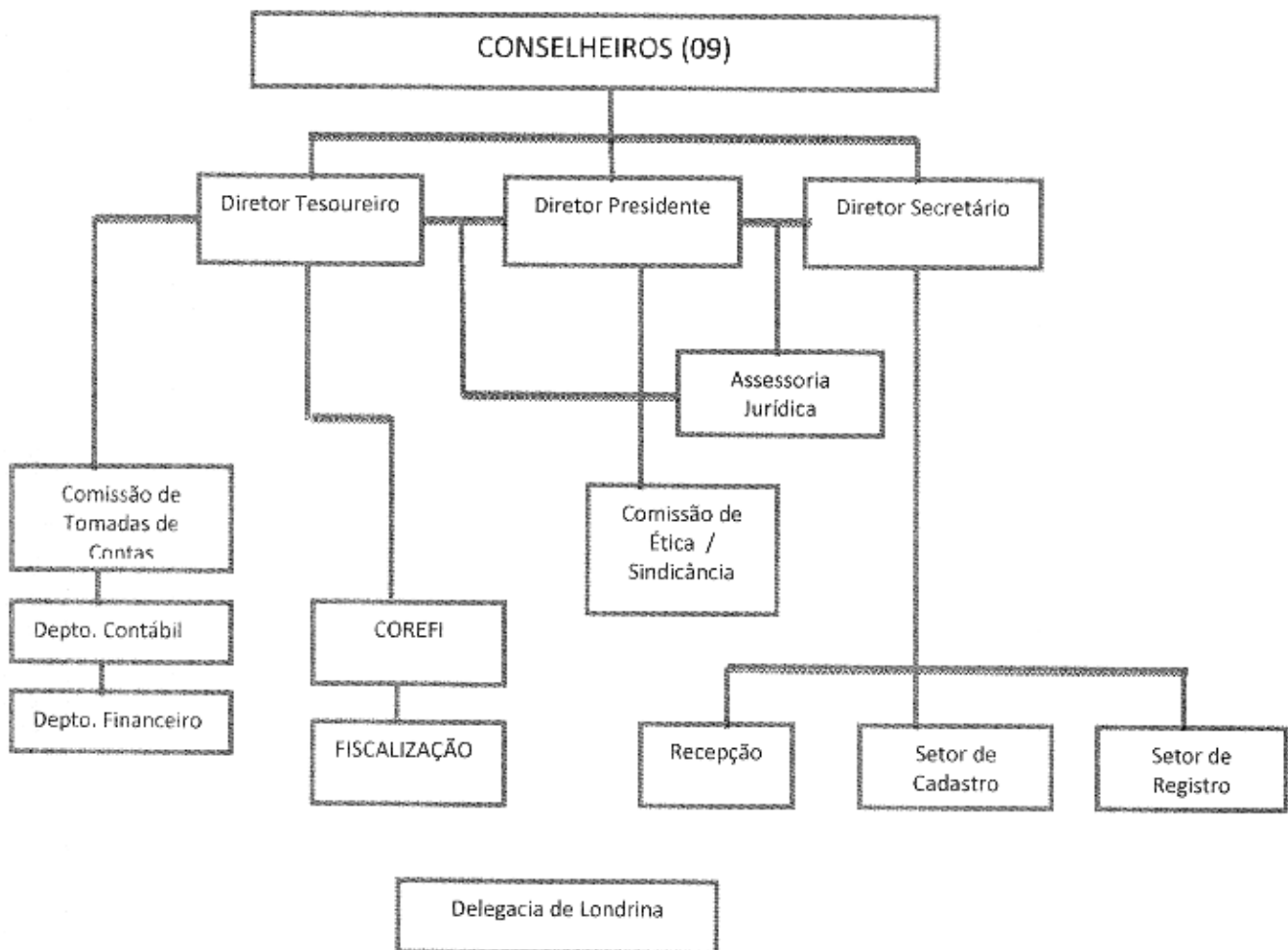

1.4.1 Órgão Deliberativo: Plenário - Corpo de Conselheiros:

O Plenário do CRTR 10ª Região é formado por nove Conselheiros Efetivos e sete Conselheiros Suplentes que são:



CONSELHO REGIONAL DE TÉCNICOS EM RADIOLOGIA

Serviço Público Federal
CRTR – 10ª REGIÃO /PR.

Conselheiros Efetivos:

1. TR. Abel dos Santos
2. TR. Jorge Biagi Fernandes
3. TR. Heliomar Lisik
4. TR. Clesio Alves Ribeiro
5. TR. Luiz Henrique Carbonera
6. TR. Arthur de Azevedo Nowakowski
7. TR. Alessandro Felipe do Nascimento
8. TR. Sandro de França Prado
9. TR. Carlos Eduardo Martins

Conselheiros Suplentes:

1. TR. Tatiane Mota de Oliveira
2. TR. Marcelo José da Silva
3. TR. Karoline Perotoni
4. TR. Maria Socorro Raiol da Silva Monteiro
5. TR. José Carlos Bento
6. TR. José Roberto Magalhães Pereira
7. TR. Álvaro Vedovati

Ao Plenário do CRTR 10ª Região de acordo com o Regimento Interno compete:

- a) Elaborar propostas de reformulação do Regimento Interno e, submetê-la a aprovação do Conselho Nacional;
- b) Conceituar as especialidades profissionais e fixar condições mínimas para o exercício e registro destes, profissionais, respeitando o artigo 9º, alínea "d" do Regimento Interno do Conselho Nacional;
- c) Propor ao Conselho Nacional de Técnicos em Radiologia, alterações da legislação relativa ao exercício da profissão de Técnicos em Radiologia;
- d) Deliberar em grau de primeira instância nos processos de qualquer profissional, sobre a admissão ou penalidade dos mesmos pelo Conselho;
- e) Funcionar como juízo de primeira instância nos processos de ética profissional;
- f) Decidir como juízo de primeiro grau, sobre cassação do exercício profissional;
- g) Aprovar ou não o relatório anual das atividades elaboradas pela Diretoria Executiva;
- h) Aprovar ou não o relatório anual das atividades elaboradas pelo Conselho Regional;
- i) Expedir instruções necessárias ao bom funcionamento do Conselho Regional, das Delegacias Estaduais;

CRTR 10ª Região

Rua General Carneiro, 26 – Alto da Glória – Fone: (41) 3253-2120 – 80060-150 – Curitiba – Paraná
Site: www.crrtrpr.org.br

E-mail: crrtrpr@crrtrpr.org.br

14



CONSELHO REGIONAL DE TÉCNICOS EM RADIOLOGIA
Serviço Público Federal
CRTR – 10ª REGIÃO /PR.

- j) Decidir as intervenções nas Delegacias Estaduais e Regionais, em caso de necessidade, após ouvir a Diretoria;
- k) Conferir elogios;
- l) Eleger os membros de sua Diretoria Executiva;
- m) Conceder licença aos seus membros, por período não inferior a 30 (trinta) dias e não superior a 01 (um) ano, renováveis;
- n) Julgar atividades, faltas ou denúncias contra os Membros Conselheiros, aplicando as penalidades se necessário for;
- o) Propor ao Conselho Nacional desmembramento de Estados, componentes de sua Região.

1.4.2 Órgão Deliberativo e de Direção: Diretoria Executiva do CRTR 10ª Região:

A Diretoria Executiva do CRTR 10ª Região é composta pelo Diretor Presidente, Diretor Secretário e Diretor Tesoureiro. Cumpre a Diretoria Executiva administrar os negócios do Conselho, expedindo as instruções necessárias ao bom andamento dos serviços, cumprindo e fazendo cumprir os dispositivos legais e regimentais que o regem, e as disposições do Plenário.

A Diretoria Executiva do Conselho Regional na impossibilidade de poder contar com quorum para deliberação sobre assuntos de relevância, constantes em pauta de convocação, deliberará "AD REFERENDUM" do Plenário em Reunião de Diretoria Executiva para posterior homologação pelo Corpo de Conselheiros.

A Diretoria Executiva é composta pelos seguintes membros:

Diretor Presidente: TR. Abel dos Santos
Diretor Tesoureiro: TR. Jorge Biagi Fernandes
Diretor Secretário: TR. Heliomar Lisik

Em outubro de 2014

1.4.3 Órgão de Apoio: Assessoria Jurídica:

A Assessoria Jurídica do CRTR 10ª Região é composta por uma funcionária, admitida através de Concurso Público em 2009, Dra. Gabrielle Wolf Damaso Da Silveira, CPF 041.828.699-07 - Advogada, regularmente inscrito na OAB/Pr. sob o nº 41.891-Pr, residente e domiciliado nesta cidade de Curitiba - Paraná.

A pasta de Assessoria Jurídica compete prestar seus serviços profissionais em Assessoria Jurídica, comprometendo-se a tratar de questões jurídicas envolvendo o CRTR 10ª Região, tanto no âmbito das relações de direito privado e administrativo, e aquelas relacionadas com o Poder

CRTR 10ª Região

Rua General Carneiro, 26 – Alto da Glória – Fone: (41) 3253-2120 – 80060-150 – Curitiba – Paraná

Site: www.crrpr.org.br

E-mail: crrpr@crrpr.org.br

15



CONSELHO REGIONAL DE TÉCNICOS EM RADIOLOGIA
Serviço Público Federal
CRTR – 10ª REGIÃO /PR.

Público, como em questões envolvendo o CRTR 10ª Região como pessoa jurídica de direito público, emitindo pareceres nos processos administrativos e efetuando a execução junto a Justiça Federal dos processos de cobrança judicial referente ao débitos inscritos em Dívida Ativa dos profissionais registrados no CRTR 10ª Região inadimplentes com suas obrigações junto ao Conselho.

1.4.4 Órgão de Apoio: Contabilidade:

O setor da contabilidade do CRTR 10ª Região é composto por uma funcionária admitida através de Concurso Público, 01.10.2012, Jucelma Cristina Jacob, CPF nº 536.529.759-87, , regularmente inscrito no CRC-PR, sob o nº 047603/0-Pr, residente e domiciliado na Cidade de Curitiba – Pr.

A pasta da Contabilidade compete coordenar as atividades relacionadas com o Sistema de Administração Orçamentária e Financeira em relação à contabilidade do CRTR 10ª Região.

O setor ainda conta com auxílio de uma Técnica Contábil, funcionária admitida através de Concurso Público, em 01/06/2011, Eunice Noriko Kurata, que se responsabiliza pela parte de pagamentos e recebimentos. Também se envolve com a cobrança junto aos inscritos, na tentativa de eliminar a inadimplência do CRTR/PR.

1.4.5 Das Comissões

As Comissões do CRTR 10ª Região, compostas pelos membros e colaboradores do órgão, compete estudar temas e atividades específicas de interesse do Conselho e/ou relacionados com suas competências.

1.4.5.1 Comissão de Tomada de Contas:

A Comissão de Tomada de Contas é composta por 03 (três) membros que foram legalmente instituídos através da Portaria CRTR 10ª Região Nº 018/2013 conforme abaixo:

Conselheiro TR. Luiz Henrique Carbonera	Presidente
Conselheiro TR. Arthur de Azevedo Nowakowski	Membro
Conselheiro TR. Sandro de França Prado	Membro

À Comissão de Tomada de Contas compete fiscalizar o movimento financeiro, desde os processos econômicos até os respectivos balancetes trimestrais e balanços anuais, registrando em livro registro Ata própria sua opinião e, emitindo parecer para ser encaminhado à Diretoria Executiva e ao Plenário do Regional.

CRTR 10ª Região

Rua General Carneiro, 26 – Alto da Glória – Fone: (41) 3253-2120 – 80060-150 – Curitiba – Paraná

Site: www.crrtrpr.org.br

E-mail: crrtrpr@crrtrpr.org.br



CONSELHO REGIONAL DE TÉCNICOS EM RADIOLOGIA
Serviço Público Federal
CRTR – 10ª REGIÃO /PR.

Em 2014 a Comissão de Tomada de Contas reuniu-se a primeira vez em 04.06.2014 para analisar e dar seu parecer sobre o encerramento do exercício de 2013, ainda para analisar e dar parecer sobre as contas do período de 01.01.2014 a 30/04/2014, com ressalvas referente à Prestação de Contas de Suprimento de Fundos.

Em 26 de Agosto, a comissão se reuniu para analisar e dar parecer sobre as contas do período de 01.05.2014 a 31.07.2014., aprovando a regularidade das contas sem ressalva.

No dia 28 de Novembro de 2014 a comissão de Prestação de Contas voltou a se reunir para analisar e dar parecer sobre os pagamentos e recebimentos do período de 01.08.2014 a 31.10.2014, onde foram analisados os documentos, contas, balancetes e demais documentos pertinentes ao referido período e foram aprovadas sem ressalvas.

Em março de 2015 os membros da Comissão de Tomada de Contas serão convocados para concluir o fechamento do Exercício de 2014, analisando e emitindo se parecer, que posteriormente irá passar pela Plenária.

1.4.5.2 Comissão de Ética Disciplinar

A Comissão Ética compete analisar as questões relacionadas às condutas necessárias a boa e a honesta prática das profissões do Tecnólogo, Técnico e Auxiliares em Radiologia avaliando do ponto de vista ético direitos e deveres dos profissionais inscritos no âmbito da Jurisdição do CRTR 10ª Região (Paraná) e das pessoas jurídicas correlatas.

A Comissão de Ética Disciplinar é composta por 03 (três) membros e 01 (Presidente) que foram legalmente instituídos através da Portaria CRTR 10ª Região Nº 017/2013, conforme abaixo:

TR. Heliomar Lisik	Presidente
TR. Sandro de França Prado	Membro
TR. Isaias de Abreu	Membro
TR. Álvaro Vedovati	Membro

As conclusões da Comissão de Ética disciplinar para serem aplicadas deverão passar por decisão de Diretoria Executiva e pelo Plenário do Regional.

1.4.5.3 Comissão de Sindicância

Está em vigor, no CRTR/10ª, desde 29 de Outubro de 2012, a nomeação de membros para a Comissão de Sindicância, segundo os membros abaixo:

CRTR 10ª Região

Rua General Carneiro, 26 – Alto da Glória – Fone: (41) 3253-2120 – 80060-150 – Curitiba – Paraná

Site: www.crrtrpr.org.br

E-mail: crrtrpr@crrtrpr.org.br



CONSELHO REGIONAL DE TÉCNICOS EM RADIOLOGIA
Serviço Público Federal
CRTR – 10ª REGIÃO /PR.

TR. João Marcelo de Lacerda	Presidente
TR. José Carlos Possamai	Membro
TR. Benedito Marcondes	Membro

As conclusões da Comissão de Sindicância são encaminhadas para a Comissão de Ética Disciplinar.

1.4.5.4 Comissão Permanente de Patrimônio:

A comissão permanente de Patrimônio tem sido convocada pelo menos 01(uma) vez ao ano. Através da Portaria CRTR/10ª Nº 58, de 26 de Novembro de 2013 está assim composta, conforme abaixo:

Conselheiro TR. Alessandro Felipe do Nascimento	Presidente
Conselheiro TR. Sandro de França Prado	Membro
Conselheiro TR. Luiz Henrique Carbonera	Membro
Conselheiro TR. Arthur de Azevedo Novakowski	Membro

Em 2014 a Comissão de Patrimônio realizou a reunião anual 28 de Novembro. Foi apresentado aos Membros da Comissão a recontagem e levantamento de Bens, partindo-se do último levantamento em 2013. O levantamento de Bens continua sendo controlado através de Planilhas em Excell, tendo em vista que o Conselho não tem por habitualidade adquirir bens patrimoniais. Todos os bens são reaproveitados para não gerar gastos desnecessários.

Foram feitos ajustes contábeis tendo em vista que alguns bens estão sendo colocados à disposição para doação já que não serva mais para a finalidade neste CRTR 10ª Região.

A comissão aprovou o levantamento, acatando os ajustes que foram efetuados, tomando ciência que os termos de responsabilidades foram devidamente assinados.

Os bens do imobilizado levado à disposição para doação, enquanto tramita a fase burocrática de oferta dos referidos bens, contabilmente foram lançados em transferências concedidas a outros CRTRs no montante de R\$ 3.789,37.

O CRTR/PR, devido a grande maioria dos bens serem anteriores a 2011 não vem procedendo a Depreciação, com exceção do Bem Veículos, que foi procedida sua depreciação a partir de 2014.

CRTR 10ª Região

Rua General Carneiro, 26 – Alto da Glória – Fone: (41) 3253-2120 – 80060-150 – Curitiba – Paraná

Site: www.crrpr.org.br

E-mail: crrpr@crrpr.org.br



CONSELHO REGIONAL DE TÉCNICOS EM RADIOLOGIA
Serviço Público Federal
CRTR – 10ª REGIÃO /PR.

1.4.5.5 Comissão de Licitações e Contratos

O CRTR 10ª tem efetivado diversos Processos Simplificados de Compras tendo em vista os baixos valores contratados. Existe devidamente instaurada a Comissão de Licitação composta pelos membros abaixo:

Conselheiro TR. Heliomar Lisik	Presidente
Conselheiro TR. Karoline Perotoni	Membro
Conselheiro TR. Jorge Biagi Fernandes	Membro
Conselheiro TR. Marcelo José da Silva	Membro

Por observação efetuada pela Auditoria Operacional referente ao ano de 2013, acontecida entre 24 e 25 de julho de 2014, o Acórdão do TCU 1481/2012 veda a participação de Diretores. A mesma Auditoria participou sobre a obrigatoriedade de que os novos membros dessa Comissão sejam pelo menos dois funcionários, e que os mesmos estejam devidamente qualificados. Em 2015 um grupo de funcionários já passou por cursos sobre os assuntos de interesse de CRTRPR e estarão habilitados para alterar as mudanças necessárias e criação da nova Comissão de Licitação e Contratos.

1.4.6 Comissão de Fiscalização - COREFI

A atual Coordenação Regional de Fiscalização foi instituída em 31/03/2012, juntamente com a posse da Diretoria Executiva, conforme prescrito em Ata da 1ª Reunião Plenária Extraordinária do V Corpo de Conselheiros do CRTR/10ª.

Os atuais membros da COREFI foram nomeados em Ata da Centésima Trigésima Nona Sessão da Terceira Reunião Plenária Extraordinária, como segue abaixo:

Conselheiro TR. Luiz Henrique Carbonera	Presidente
Conselheiro TR. Alessandro F do Nascimento	Membro
Conselheiro TR. Maria Socorro R.S.Monteiro	Membro
Conselheiro TR. Jorge Biagi Fernandes	Membro

A Coordenação Regional de Fiscalização - COREFI realiza suas atividades seguindo as determinações elaboradas pela Coordenação Nacional de Fiscalização - CONAFI, em consonância com a legislação vigente e priorizando atingir metas, no sentido de reduzir a inadimplência e coibir o exercício ilegal da profissão, fortalecendo a categoria e disseminando a consciência ética que sedimenta esta atividade.

CRTR 10ª Região

Rua General Carneiro, 26 – Alto da Glória – Fone: (41) 3253-2120 – 80060-150 – Curitiba – Paraná

Site: www.crrtrpr.org.br

E-mail: crrtrpr@crrtrpr.org.br



CONSELHO REGIONAL DE TÉCNICOS EM RADIOLOGIA
Serviço Público Federal
CRTR – 10ª REGIÃO /PR.

A atividade fiscalizadora visa à valorização e a melhoria da imagem da profissão dos Tecnólogos, Técnicos e Auxiliares em Radiologia, bem como a proteção a sociedade como um todo. Entretanto, para isso, torna-se necessário orientar e conscientizar individual e coletivamente a classe, no sentido de valorizar cada um de seus membros, valendo-se, para tal fim, a responsabilidade e o respeito aos princípios profissionais.

A fiscalização do exercício profissional é meta prioritária do Conselho Regional de Técnicos em Radiologia da 10ª Região, senão razão fundamental de sua existência.

É grande, assim, a responsabilidade do nosso fiscal de dar sentido às suas prerrogativas funcionais e elevá-las de tal forma que signifiquem a própria elevação da imagem do conselho.

1.4.5.6.1 Recurso Pessoal e Logístico

Este Regional possui 01 (um) fiscal, para disciplinar o exercício profissional das Técnicas Radiológicas em nossa jurisdição, ou seja, 399 municípios distribuídos no estado do Paraná, sendo que destes cerca de 240 municípios são os que possuem serviço de Radiologia e 226 cidades foram visitadas.

Quanto à logística, nosso fiscal dispõe de uma viatura adquirida com recursos próprios, um notebook com o banco de dados da instituição implantado, para que se verifique in loco a situação administrativa de cada profissional, programa SISCAPW completo e atualizado semanalmente com os dados e a situação dos profissionais Técnicos, Tecnólogos e Auxiliares de Radiologia, poupando tempo e agilizando o atendimento ao profissional.

Em 2014 foi elaborado e apresentado o Relatório com o Projeto de Fiscalização que trouxe os seguintes resultados:

- Notificados: 40 Pessoas Jurídicas e 296 Pessoas Físicas – totalizando 336 notificações;
- Autos de Infração – 11 Pessoas Jurídicas e 09 pessoas Físicas – totalizando 20 Autos de Infração emitidos;
- Termos de Constatações: 688 estabelecimentos foram fiscalizados;
- Quilometragem rodada em fiscalizações: 28.483 Kms.

CRTR 10ª Região

Rua General Carneiro, 26 – Alto da Glória – Fone: (41) 3253-2120 – 80060-150 – Curitiba – Paraná

Site: www.crrpr.org.br

E-mail: crrpr@crrpr.org.br



CONSELHO REGIONAL DE TÉCNICOS EM RADIOLOGIA

Serviço Público Federal
CRTR – 10ª REGIÃO /PR.

2. PLANEJAMENTO E RESULTADOS ALCANÇADOS

2.1 Planejamento das Ações do Conselho Regional de Técnicos em Radiologia

Tal com o iniciamos a abertura desse Relatório de Gestão, que poderá e deverá ser acessado pela Comunidade, a principal meta é Trabalhar com seriedade e comprometido com a categoria, estamos a cada ano buscando aprimorar os trabalhos realizados pelo Regional. A Diretoria Executiva está atenta para as necessidades dos profissionais, inclusive preparando a Delegacia Regional para oferecer aos profissionais maior acesso e comodidade no atendimento. A aproximação Conselho Regional com o profissional, demonstra o real papel como Autarquia Pública Federal.

A Proposta Orçamentária do CRTR 10ª Região vem sendo estruturada para atender às demandas dos projetos ansiados pelo Corpo de Conselheiros junto a Presidência, sendo que entre os objetivos desse CRTR10ª, está:

- a) Intensificar a Fiscalização;
- b) Fortalecer a categoria;
- c) Ampliar a visibilidade da profissão (Marketing da Profissão);
- d) Ampliar a Empregabilidade e a Mobilidade Social dos Profissionais das Técnicas Radiológicas;
- e) Implantar uma carteira de Cobranças, na tentativa de diminuir a inadimplência;
- f) Busca pela ampliação de oferta de Serviços aos Registrados.

O CRTR/10ª, caminha ainda a passos curtos na realização de um Plano de Trabalho, definindo um Planejamento Estratégico do Sistema CONTER/CRTR's, conforme abaixo:

- a) Visibilidade;
- b) Legitimidade;
- c) Representatividade Pública;

Desta forma acreditamos estar caminhando a passos largos para cumprir nosso papel como parte integrante do Sistema CONTER/CRTR's, e que o primeiro passo sempre é arrumar o sistema de dentro para fora, pois a cada ano os Conselhos são mais cobrados e fiscalizados pelos órgãos externos.

2.2 Estratégias de Atuação Frente aos Objetivos Estratégicos

Frente aos recursos que possui o CRTR/10ª deve ser seletivo em escolhas de projetos que deseje avançar. A Fiscalização sempre é a atividade com maior olhar crítico. Em 2014 podemos dizer que foi possível concluir todo o plano de trabalho elaborado em Outubro/2013, tendo em vista o CRTR/10ª possuir somente um Agente Fiscal e o custo em diárias, segundo orientações das

CRTR 10ª Região

Rua General Carneiro, 26 – Alto da Glória – Fone: (41) 3253-2120 – 80060-150 – Curitiba – Paraná
Site: www.crrpr.org.br

E-mail: crrpr@crrpr.org.br



CONSELHO REGIONAL DE TÉCNICOS EM RADIOLOGIA

Serviço Público Federal
CRTR – 10ª REGIÃO /PR.

Auditorias havidas no Conselho, não ultrapassar 50% do salário do mesmo, contudo, o biênio 2013/2014 foram períodos chave na consecução de uma estratégia para a cobrança, registros e cadastros.

Nesse sentido, as principais ações do CRTR 10ª Região no ano de 2014 foram direcionadas para as áreas meio: à coordenação de reuniões presenciais com o Corpo de Conselheiros, Diretoria Executiva, Assessorias, colaboradores e funcionários da instituição que tornam possível a concretização de alguns projetos para essa instituição, principalmente no quesito transparência, tendo em vista ser essa a nova realidade social.

2.3 Execução do Plano de Metas ou de Ações

Alguns objetivos estão sendo atendidos na sua totalidade, como resumimos abaixo:

1. Orientação aos Profissionais no Ato da Inscrição

A orientação e o bom atendimento continuam sendo uma das principais atividades do Conselho, deixando-os bem informados sobre seus direitos e deveres perante a profissão, por isso, no ato da inscrição, bem como na retirada de credencial orientamos os novos profissionais sobre suas obrigações e direitos.

O Profissional é orientado a manter seu endereço e dados atualizados, acessar ao site do CRTR/10ª ou procurar o Conselho para obter informações sobre os procedimentos para não ser prejudicado em sua função e receber em seu endereço as informações necessárias.

2. Dia dos Profissionais das Técnicas Radiológicas

Em comemoração aos 29 anos da regulamentação da profissão de Técnico em Radiologia instituído pela Lei Federal nº 7.394/85, o CRTR 10ª Região com recursos próprios, e também com as doações recebidas pode distribuir folders para lembrar essa data e ainda oferecer uma confraternização em jantar acontecido em 28 de Novembro de 2014, onde estiveram presentes 240 Técnicos Radiologistas. Tudo em prol da imagem de qualidade dos serviços prestados e profissionalismo dos Tecnólogos/Técnicos em Radiologia.

3. Valorização do Funcionário.

Em 2014 buscamos junto ao CONTER auxílio para implementar um Plano de Cargos e Salários, mas não foi possível, temos ainda o impasse jurídico de mudanças sobre o regime jurídico para o ingresso dos funcionários se continuará sendo Celetista ou Regime Jurídico Único, caracterizando assim o funcionário público e não mais o empregado público.

CRTR 10ª Região

Rua General Carneiro, 26 – Alto da Glória – Fone: (41) 3253-2120 – 80060-150 – Curitiba – Paraná

Site: www.crrtrpr.org.br

E-mail: crrtrpr@crrtrpr.org.br



CONSELHO REGIONAL DE TÉCNICOS EM RADIOLOGIA

Serviço Público Federal
CRTR – 10ª REGIÃO /PR.

O CRTRPR dentro das suas possibilidades orçamentárias em 2014 atualizou os salários de seus empregados conforme a determinação legal de reposição inflacionária, bem como atualizou aos mesmos patamares o Vale Refeição que lhes é concedido e manteve o plano de saúde em 70% de sua totalidade, onde o funcionário arca com 30% do total..

4. Fiscalização do Exerc. profissional

As ações desenvolvidas pelo setor de fiscalização no ano de 2014 foram satisfatórias, onde foi cumprido na sua totalidade os roteiros de fiscalização do projeto elaborado para o exercício de 2014.

Ademais realizamos também atendimento a várias denúncias em áreas não abrangidas pelo Projeto de Fiscalização, nestas ocasiões o fiscal do CRTR 10ª Região fez as devidas orientações e entrega as notificações sobre as pendências que devem ser regularizadas.

No Resumo Anual de Fiscalização alcançou-se os seguintes resultados: 226 cidades foram visitadas, efetuados 688 termos de constatação, 336 Notificações e 20 Autos de Infração fora emitidos.

5. Redução da Inadimplência, Inscrição e Dívida Ativa e Cobrança Jud.

A Diretoria Executiva do CRTR 10ª em 2014, continuou o trabalho de fazer a regularização de profissionais junto a este Regional, especificamente no que diz respeito à situação de inadimplência. O CRTR/10 vem mantendo uma equipe para fazer contato telefônico com os profissionais em situação de inadimplência para propor parcelamento e negociação do débito.

Trabalhando ativamente na cobrança e com o fiscal diretamente fiscalizando as instituições conseguimos melhorar em 2014 uma arrecadação oriunda de renegociações e Acordos em comparação ao exercício de 2013. Um dos fatores que ajudaram no resultado foi a decisão da Diretoria Executiva em suspender os habilitados que encontravam-se com quatro anuidades vencidas.

Quanto aos processos ajuizados para cobrança judicial, foi dada continuidade no trabalho já iniciado em 2012. Foram ajuizados diversos processos de cobrança, contudo ainda não temos um resultado efetivo que deverá ser vislumbrado agora em 2015, contudo, muitos dos profissionais ajuizados já procuraram o CRTR/10ª para resolverem a suas pendências.

CRTR 10ª Região

Rua General Carneiro, 26 – Alto da Glória – Fone: (41) 3253-2120 – 80060-150 – Curitiba – Paraná

Site: www.crrtrpr.org.br

E-mail: crrtrpr@crrtrpr.org.br



CONSELHO REGIONAL DE TÉCNICOS EM RADIOLOGIA

Serviço Público Federal
CRTR – 10ª REGIÃO /PR.

2.4 Indicadores

O CRTR/10ª não possui ainda indicadores oficiais. Podemos arbitrar simbolicamente índices às diversas atividades desenvolvidas por esse Conselho para um dia, quiçá, alcançar uma excelência nessa prestação de serviços a sociedade. As principais atividades do Conselho são: a orientação dos seus profissionais, deixando-os bem informados sobre seus direitos e deveres perante a profissão, por isso, no ato da inscrição, orientamos os novos profissionais, e, a Fiscalização. O projeto anual de fiscalização, embora não efetuado em sua totalidade, pelos motivos já esclarecidos anteriormente, tem resultados satisfatórios pois é bastante operante.

3. ESTRUTURAS DE GOVERNANÇA E DE AUTOCONTROLE DA GESTÃO

3.1 Estrutura de Governança

A estrutura de governança do CRTR/10ª reflete a sua natureza colegiada. As ações executivas são realizadas pela Diretoria Executiva, Conselheiros e Comissões, de acordo com as respectivas Competências. O Plenário é a instância máxima do Conselho.

Por não possuímos um Planejamento Estratégico definido, onde constassem os projetos, processos e indicadores prioritários a serem acompanhados no período, as decisões são tomadas na medida dos acontecimentos. O item que sofre o maior monitoramento é o financeiro, que devido às tentativas de melhorar os controles acaba-se por burocratizar áreas e existe um custo financeiro maior no que diz respeito à recursos humanos, principalmente.

Os últimos anos estão sendo desafiadores para o CRTR/10ª, que já vem de longa data tentando ajustar seus controles internos e estabelecer monitoramentos.

3.2 Avaliação do Funcionamento dos Controles Internos

As informações sobre a Avaliação do Sistema de Controles Internos do CRTR/10ª, conforme quadro abaixo, consoante ao disposto na Parte C do Anexo II da Decisão Normativa TCU nº 127, de 15 de maio de 2013, trouxe a luz sobre a nossa realidade nesta área, mas não trouxe grandes variações em relação à 2013, como poderá ser vislumbrado abaixo:

CRTR 10ª Região

Rua General Carneiro, 26 – Alto da Glória – Fone: (41) 3253-2120 – 80060-150 – Curitiba – Paraná
Site: www.crrtrpr.org.br

E-mail: crrtrpr@crrtrpr.org.br



CONSELHO REGIONAL DE TÉCNICOS EM RADIOLOGIA

Serviço Público Federal
CRTR - 10ª REGIÃO /PR.

QUADRO 01 – AVALIAÇÃO DO SISTEMA DE CONTROLES INTERNOS DA UJ

ELEMENTOS DO SISTEMA DE CONTROLES INTERNOS A SEREM AVALIADOS	VALORES				
	1	2	3	4	5
Ambiente de Controle					
1. A alta administração percebe os controles internos como essenciais à consecução dos objetivos da unidade e dão suporte adequado ao seu funcionamento.					X
2. Os mecanismos gerais de controle instituídos pela UJ são percebidos por todos os servidores e funcionários nos diversos níveis da estrutura da unidade.				X	
3. A comunicação dentro da UJ é adequada e eficiente.				X	
4. Existe código formalizado de ética ou de conduta.					X
5. Os procedimentos e as instruções operacionais são padronizados e estão postos em documentos formais.				X	
6. Há mecanismos que garantem ou incentivam a participação dos funcionários e servidores dos diversos níveis da estrutura da UJ na elaboração dos procedimentos, das instruções operacionais ou código de ética ou conduta.			X		
7. As delegações de autoridade e competência são acompanhadas de definições claras das responsabilidades.				X	
8. Existe adequada segregação de funções nos processos e atividades da competência da UJ.				X	
9. Os controles internos adotados contribuem para a consecução dos resultados planejados pela UJ.				X	
Avaliação de Risco					
10. Os objetivos e metas da unidade jurisdicionada estão formalizados.				X	
11. Há clara identificação dos processos críticos para a consecução dos objetivos e metas da unidade.				X	
12. É prática da unidade o diagnóstico dos riscos (de origem interna ou externa) envolvidos nos seus processos estratégicos, bem como a identificação da probabilidade de ocorrência desses riscos e a consequente adoção de medidas para mitigá-los.				X	
13. É prática da unidade a definição de níveis de riscos operacionais, de informações e de conformidade que podem ser assumidos pelos diversos níveis da gestão.					X
14. A avaliação de riscos é feita de forma contínua, de modo a identificar mudanças no perfil de risco da UJ ocasionadas por transformações nos ambientes interno e externo.				X	
15. Os riscos identificados são mensurados e classificados de modo a serem tratados em uma escala de prioridades e a gerar informações úteis à tomada de decisão.				X	
16. Não há ocorrência de fraudes e perdas que sejam decorrentes de					X

CRTR 10ª Região

Rua General Carneiro, 26 – Alto da Glória – Fone: (41) 3253-2120 – 80060-150 – Curitiba – Paraná
Site: www.crrtrpr.org.br

E-mail: crrtrpr@crrtrpr.org.br



CONSELHO REGIONAL DE TÉCNICOS EM RADIOLOGIA
Serviço Público Federal
CRTR – 10ª REGIÃO /PR.

fragilidades nos processos internos da unidade.					
17. Na ocorrência de fraudes e desvios, é prática da unidade instaurar sindicância para apurar responsabilidades e exigir eventuais ressarcimentos.					X
18. Há norma ou regulamento para as atividades de guarda, estoque e inventário de bens e valores de responsabilidade da unidade.				X	
Procedimentos de Controle	1	2	3	4	5
19. Existem políticas e ações, de natureza preventiva ou de detecção, para diminuir os riscos e alcançar os objetivos da UJ, claramente estabelecidas.				X	
20. As atividades de controle adotadas pela UJ são apropriadas e funcionam consistentemente de acordo com um plano de longo prazo.				X	
21. As atividades de controle adotadas pela UJ possuem custo apropriado ao nível de benefícios que possam derivar de sua aplicação.			X		
22. As atividades de controle adotadas pela UJ são abrangentes e razoáveis e estão diretamente relacionadas com os objetivos de controle.				X	
Informação e Comunicação	1	2	3	4	5
23. A informação relevante para UJ é devidamente identificada, documentada, armazenada e comunicada tempestivamente às pessoas adequadas.					X
24. As informações consideradas relevantes pela UJ são dotadas de qualidade suficiente para permitir ao gestor tomar as decisões apropriadas.					X
25. A informação disponível para as unidades internas e pessoas da UJ é apropriada, tempestiva, atual, precisa e acessível.				X	
26. A Informação divulgada internamente atende às expectativas dos diversos grupos e indivíduos da UJ, contribuindo para a execução das responsabilidades de forma eficaz.				X	
27. A comunicação das informações perpassa todos os níveis hierárquicos da UJ, em todas as direções, por todos os seus componentes e por toda a sua estrutura.				X	
Monitoramento	1	2	3	4	5
28. O sistema de controle interno da UJ é constantemente monitorado para avaliar sua validade e qualidade ao longo do tempo.				X	
29. O sistema de controle interno da UJ tem sido considerado adequado e efetivo pelas avaliações sofridas.				X	
30. O sistema de controle interno da UJ tem contribuído para a melhoria de seu desempenho.				X	

CRTR 10ª Região

Rua General Carneiro, 26 – Alto da Glória – Fone: (41) 3253-2120 – 80060-150 – Curitiba – Paraná
Site: www.crrtrpr.org.br

E-mail: crrtrpr@crrtrpr.org.br



CONSELHO REGIONAL DE TÉCNICOS EM RADIOLOGIA
Serviço Público Federal
CRTR – 10ª REGIÃO /PR.

Análise Crítica:

Felizmente o CRTR-10ª está caminhando a passos longos no quesito “Controles Internos” e Avaliação de Riscos. Os funcionários em 2014 participaram mais ativamente dos problemas e sugeriram mudanças que serão estudadas.

Todos os anos o CRTR/10ª tem tido a visita de uma Auditoria Operacional que visa avaliar os Controles Internos da UJ, e os membros da Auditoria já vislumbraram melhoras.

A boa notícia é que estamos preparados para caminhar em frente e fortalecer o que já está iniciado.

Escala de valores da Avaliação:

(1) **Totalmente inválida:** Significa que o conteúdo da afirmativa é integralmente **não observado** no contexto da UJ.

(2) **Parcialmente inválida:** Significa que o conteúdo da afirmativa é **parcialmente observado** no contexto da UJ, porém, **em sua minoria**.

(3) **Neutra:** Significa que **não há como avaliar** se o conteúdo da afirmativa é ou não observado no contexto da UJ.

(4) **Parcialmente válida:** Significa que o conteúdo da afirmativa é **parcialmente observado** no contexto da UJ, porém, **em sua maioria**.

(5) **Totalmente válido.** Significa que o conteúdo da afirmativa é integralmente **observado** no contexto da UJ.

3.3 Sistema de Correição

O Sistema de Correição no âmbito do CRTR/10ª está sendo exercido pelas Comissões de Sindicância e Comissão de Ética e Disciplina.

3.3.1 Comissão de Sindicância

A Comissão de Sindicância recebe a denúncia e faz apuração de possíveis irregularidades cometidas por Profissionais, no exercício de suas atribuições, e na aplicação das eventuais penalidades cabíveis. Havendo realmente a irregularidade é acionada a Comissão de Ética e Disciplina, conforme o caso, e conduz o desenvolvimento dos trabalhos de apuração dos fatos.

O Sistema de Correição no âmbito do CRTR/10ª está sendo exercido pelas Comissões de Sindicância e Comissão de Ética e Disciplina

CRTR 10ª Região

Rua General Carneiro, 26 – Alto da Glória – Fone: (41) 3253-2120 – 80060-150 – Curitiba – Paraná

Site: www.crtpr.org.br

E-mail: crtpr@crtpr.org.br



CONSELHO REGIONAL DE TÉCNICOS EM RADIOLOGIA
Serviço Público Federal
CRTR – 10ª REGIÃO /PR.

3.4 Estrutura de Governança

3.4.1 Remuneração paga aos administradores

Quadro 02 – Remuneração Da Diretoria Executiva

Valores em R\$ 1,00

DIRETORIA EXECUTIVA E DELEGADO LONDRINA			
DIRETOR/DELEGADO	TIPO REMUNERAÇÃO	VALOR	OBSERVAÇÃO
Abel dos Santos	Diárias	R\$ 1.250,00	
	Jetons	R\$ 28.280,00	
Jorge Biagi Fernandes	Diárias	R\$ 1.250,00	
	Jetons	R\$ 26.850,00	
Heliomar Lisik	Diárias	R\$ 1.250,00	
	Jetons	R\$ 28.530,00	
Clésio Alves Ribeiro	Diárias	R\$ 1.750,00	
	Aux Representação	R\$ 20.750,00	

Obs.: O CRTR para os pagamentos de Jetons, Auxílios Representações e Diárias segue a Resolução CONTER 14 de 17.12.2014 e a Portaria nr. 04 de 02/2013.

4. INFORMAÇÕES SOBRE A GESTÃO

4.1 PROGRAMAÇÃO E EXECUÇÃO ORÇAMENTÁRIA E FINANCEIRA

O orçamento do CRTR/10ª previsto foi de R\$ 1.191.500,000 (Um Milhão, Cento e Noventa e Um Mil e Quinhentos Reais) e realizamos uma receita de R\$ 1.084.885,83 (Um Milhão, Oitenta e Quatro Mil, Oitocentos e Oitenta e Cinco Reais e Oitenta e Três Centavos), portanto 91,05% da arrecadação prevista.

Na execução da Despesa realizou-se o montante de R\$ 1.094.653,55 (Um Milhão e Noventa e Quatro Mil, Seiscentos e Cinquenta e Três Reais e Cinquenta e Cinco Centavos), 91,87% do previsto.

CRTR 10ª Região

Rua General Carneiro, 26 – Alto da Glória – Fone: (41) 3253-2120 – 80060-150 – Curitiba – Paraná
Site: www.crrtrpr.org.br

E-mail: crrtrpr@crrtrpr.org.br



CONSELHO REGIONAL DE TÉCNICOS EM RADIOLOGIA
Serviço Público Federal
CRTR – 10ª REGIÃO /PR.

4.1.1.1 – Contratos em vigor durante 2014 no âmbito do CRTR/PR.

CONTRATOS	OBJETO	VALOR	DATAS		Observações
			Início	Término	
Central Server Informática Ltda.	armazenamento e processamento de arquivos	RS 29,00 MÊS	07/01/2015	07/04/2015	Dispensa Licitação
Clinipan	Plano de Saúde	R\$ 1.043,00 (mensais)	15/04/2013	14/04/2015	Sem processo
Curitiba Computer	Sistema de Proc de Folha de Pagamento	RS 170,00 mês	01/05/2014	01/05/2015	Dispensa Licitação
EBCT	CORREIO	R\$18.500,00 ano	21/12/2014	20/12/2015	Dispensa Licitação
Imobiliária Veneza	Aluguel Delegacia de Londrina	R\$1.065,00 (mês)			Dispensa Licitação
Implanta Inf Ltda	Servs. Suporte	RS 1.243,06 mês	31/12/2014	31/12/2015	Dispensa Licitação
Megatronic	Monitoramento	RS 150,00 mês	01/12/2014	01/12/2015	Dispensa Licitação
MKJ EQUIPS	Serviço Manutenção Informática	R\$ 350,00 mês	11/03/2013	10/03/2014	Processo Dispensa Licitação 002/2013
CAIXA SEGUROS	SEGUROS DO IMÓVEL	R\$ 983,20 ano	25/04/2014	25/04/2015	Dispensa Licitação

4.2 Despesas Totais Por Modalidade de Contratação – Créditos Originários

O quadro 03 demonstra as despesas por modalidade de contratação – créditos originários.

QUADRO 03 – DESPESAS POR MODALIDADE DE CONTRATAÇÃO – CRÉDITOS ORIGINÁRIOS

Valores em R\$ 1,00

Modalidade de Contratação	Despesa Liquidada		Despesa paga	
	2013	2014	2013	2014

CRTR 10ª Região

Rua General Carneiro, 26 – Alto da Glória – Fone: (41) 3253-2120 – 80060-150 – Curitiba – Paraná

Site: www.crrtrpr.org.br

E-mail: crrtrpr@crrtrpr.org.br



CONSELHO REGIONAL DE TÉCNICOS EM RADIOLOGIA
Serviço Público Federal
CRTR – 10ª REGIÃO /PR.

Modalidade de Licitação (a+b+c+d+e+f)				
a) Convite				
b) Tomada de Preços				
c) Concorrência				
d) Pregão				
e) Concurso				
f) Consulta				
Contratações Diretas (g+h)	R\$ 50.132,74	R\$ 95.801,47	R\$ 45.990,84	R\$ 93.672,03
g) Dispensa	R\$ 50.132,74	R\$ 95.801,47	R\$ 45.990,84	R\$ 93.672,03
h) Inexigibilidade				
Regime de Execução Especial	R\$ 9.105,80	R\$ 6.167,83	R\$ 9.105,80	R\$ 6.167,83
i) Suprimento de Fundos	R\$ 9.105,80	R\$ 6.167,83	R\$ 9.105,80	R\$ 6.167,83
Pagamento de Pessoal (j+k)	R\$ 470.790,49	R\$ 1.002.740,00	R\$ 462.876,00	R\$ 994.813,69
j) Pagamento em Folha	R\$ 446.480,49	R\$ 462.627,67	R\$ 438.566,00	R\$ 454.701,36
k) Diárias	R\$ 24.310,00	R\$ 14.370,00	R\$ 24.310,00	R\$ 14.370,00
Outros	R\$ 543.310,49	R\$ 525.742,33	R\$ 542.030,21	R\$ 525.742,33
Total (1+2+3+4+5)	R\$ 1.073.339,52	R\$ 1.104.709,30	R\$ 1.060.002,85	R\$ 1.094.653,55

4.1.1.2 Despesas por Grupo e Elemento de Despesa – Créditos Originários

O quadro 03 demonstra as despesas por grupo e elemento de despesa – créditos originários, foi anexado em quadro de ANEXOS – ANEXO I.

4.3 Transferências de Recursos

O CRTR/10ª sob a égide da Lei 7.394 de 10/1985 em conjunto com o Decreto N° 92.790 de 17.06.1986, repassa ao CONTER a quota-parte de 1/3 sobre a arrecadação, efetuada diariamente em arrecadação compartilhada. Durante o ano de 2014 esse CRTR/10ª cumpriu a determinação, repassando o montante de R\$ 337.355,89 ao CONTER, que corresponde a 33,33% de uma receita de aproximadamente R\$ 1.012.000,00.

4.4 Despesas Realizadas por Meio de Suprimento de Fundos

O CRTR/10ª concede o Suprimento de Fundos para três supridos. A pessoa responsável pela Tesouraria recebe um valor mensal entre R\$ 300,00 e R\$ 500,00, o Delegado da Delegacia de Londrina, Sr. Clésio Ribeiro, recebe, a título de Suprimento de Fundos, o valor de R\$ 200,00 e o Agente Fiscal é responsável pelo Suprimento de Fundos para Combustível que não ultrapassa a R\$ 500,00 mensais. Em 2014 os valores concedidos para pequenas despesas têm sido utilizadas para esse fim.

CRTR 10ª Região

Rua General Carneiro, 26 – Alto da Glória – Fone: (41) 3253-2120 – 80060-150 – Curitiba – Paraná
Site: www.crrtrpr.org.br

E-mail: crrtrpr@crrtrpr.org.br



CONSELHO REGIONAL DE TÉCNICOS EM RADIOLOGIA
Serviço Público Federal
CRTR – 10ª REGIÃO /PR.

O montante de Suprimentos de Fundos, para pequenas despesas da Tesouraria e da Delegacia de Londrina, que em 2012 foi de R\$ 13.195,46, foi reduzido para R\$ 9.105,80 em 2013 e R\$ 6.167,83 em 2014.

Com relação ao Suprimento de Fundos para combustíveis o montante gasto foi de R\$ 5.178,33, cujo suprido é o Agente Fiscal Ariosvaldo Endler.

Em relação aos procedimentos de atesto, todos os documentos são atestados e arquivados em local específico e sem rasuras, com os devidos comprovantes.

5. GESTÃO DE PESSOAS, TERCEIRIZAÇÃO DE MÃO DE OBRA E CUSTOS RELACIONADOS

5.1 Composição do Quadro de Servidores Ativos

5.1.1 Demonstração da Força de Trabalho à Disposição da Unidade Jurisdicionada

O quadro 04 demonstra a força de trabalho do CRTR/10ª com apuração em 31 de dezembro de 2014.

QUADRO 04 – FORÇA DE TRABALHO DA UJ – SITUAÇÃO APURADA 31/12/2014

Tipologias dos Cargos	Lotação		Ingressos no exercício	Egressos no exercício
	Autorizada	Efetiva		
1. Servidores em cargos efetivos		11		
2. Servidores com Contratos Temporários				
3. Servidores sem Vínculo com a Administração Pública				
4. Total de Servidores (1+2+3)		11		

5.1.1.1 Ingressos No Exercício

Não houve admissão de novos funcionários.

5.1.1.2 Egressos No Exercício

Não houve demissões durante o ano de 2014.

Atualmente o quadro funcional está completo com 11 funcionários efetivos, nos seguintes cargos e funções:

CRTR 10ª Região

Rua General Carneiro, 26 – Alto da Glória – Fone: (41) 3253-2120 – 80060-150 – Curitiba – Paraná

Site: www.crrtrpr.org.br

E-mail: crrtrpr@crrtrpr.org.br



CONSELHO REGIONAL DE TÉCNICOS EM RADIOLOGIA
Serviço Público Federal
CRTR – 10ª REGIÃO /PR.

01 Agente Fiscal
01 Advogada
01 Contadora

01 Técnica Contábil
06 Agentes Administrativos
01 Auxiliar Serviços Gerais

5.1.2 Qualificação da Força de Trabalho

5.1.2.1 Cargos em Comissão e/ou Funções Gratificadas

O CRTR/10ª não tem em seu quadro funcional funções gratificadas.

5.1.2.2 Qualificação do Quadro de Pessoal da Unidade Jurisdicionada Segundo a Idade

O quadro 05 demonstra a quantidade de servidores do Conselho Nacional de Técnicos em Radiologia por faixa etária, com apuração em 31 de dezembro de 2014.

QUADRO 05 – QUANTIDADE DE SERVIDORES DA UJ POR FAIXA ETÁRIA – SITUAÇÃO APURADA EM 31/12/2014.

Tipologias do Cargo	Quantidade de Servidores por Faixa Etária				
	Até 30 anos	31 a 40 anos	41 a 50 anos	51 a 60 anos	60ma de 60 anos
1. Provimento de cargo efetivo					
1.2. Servidores efetivos	1	7	2	1	
1.3. Servidores com Contratos					
2. Provimento de cargo em comissão					
2.1. Cargos de Natureza Especial					
2.2. Funções gratificadas					
3. Totais (1+2)					

5.1.2.3 Qualificação do Quadro de Pessoal da Unidade Jurisdicionada Segundo a Escolaridade

O quadro 06 demonstra a quantidade de servidores do Conselho Nacional de Técnicos em Radiologia por nível de escolaridade, com apuração em 31 de dezembro de 2014.

QUADRO 06 – QUANTIDADE DE SERVIDORES DA UJ POR NÍVEL DE ESCOLARIDADE - SITUAÇÃO APURADA EM 31/12/2013

CRTR 10ª Região

Rua General Carneiro, 26 – Alto da Glória – Fone: (41) 3253-2120 – 80060-150 – Curitiba – Paraná
Site: www.crrtrpr.org.br

E-mail: crrtrpr@crrtrpr.org.br



CONSELHO REGIONAL DE TÉCNICOS EM RADIOLOGIA
Serviço Público Federal
CRTR – 10ª REGIÃO /PR.

Tipologias do Cargo	Quantidade de pessoas por nível de escolaridade								
	1	2	3	4	5	6	7	8	9
1. Provimento de cargo efetivo									
1.1. Servidores de Carreira					8	1	2		
1.2. Servidores com Contratos Temporários									
2. Provimento de cargo em comissão									
2.1. Grupo Direção e Assessoramento Superior									
2.2. Funções gratificadas									
3. Totais (1+2)									

LEGENDA

Nível de Escolaridade

1 - Analfabeto; 2 - Alfabetizado sem cursos regulares; 3 - Primeiro grau incompleto; 4 - Primeiro grau; 5 - Segundo grau ou técnico; 6 - Superior; 7 - Aperfeiçoamento / Especialização / Pós -Graduação; 8 - Mestrado; 9 - Doutorado/Pós Doutorado/PhD/Livre Docência; 10 - Não Classificada.

5.1.3 Acumulação Indevida de Cargos, Funções e Empregos Públicos

Atualmente, não há servidores acumulando indevidamente Cargos, Funções ou Empregos Públicos no CRTR/10ª.

5.1.4 Providências Adotadas nos Casos de Acumulação Indevida de Cargos, Funções e Empregos Públicos

Não houve casos de acumulação indevida de Cargo, Funções e Empregos Públicos no período.

5.2 Terceirização de Mão de Obra Empregada e Contratação de Estagiários

5.2.1 Informações sobre Terceirização de Cargos e Atividades do Plano de Cargos do Órgão

CRTR 10ª Região

Rua General Carneiro, 26 – Alto da Glória – Fone: (41) 3253-2120 – 80060-150 – Curitiba – Paraná

Site: www.crrpr.org.br

E-mail: crrpr@crrpr.org.br



CONSELHO REGIONAL DE TÉCNICOS EM RADIOLOGIA
Serviço Público Federal
CRTR – 10ª REGIÃO /PR.

Dentro dos contratos geridos, no ano de 2014 **não houve** contratação de serviços terceirizados.

5.2.2 Informações sobre a Substituição de Terceirizados em Decorrência da Realização de Concurso Público

Dentro dos contratos geridos, no ano de 2014 **não houve** substituição de serviços terceirizados por servidores ocupantes de cargo público advindos de concurso ou provimento adicional autorizados no CRTR/10ª.

5.2.3 Informações sobre a Contratação de Serviços de Limpeza, Higiene e Vigilância Ostensiva pela Unidade Jurisdicionada.

5.2.3.1 - Contratação de Serviços de Limpeza

Os Serviços de Limpeza e Higiene no CRTR/10ª é feita pela funcionária Adriane de Freitas, admitida em janeiro/2013, com a função de Auxiliar de Serviços Gerais, devidamente habilitada pelo Concurso Público efetuado em 2009.

5.2.3.2 – Contratação de Serviços de Vigilância Ostensiva

Para a Contratação de Serviços de Vigilância foi efetivado contrato de Dispensa de Licitação, baseado no artigo 24 da Lei 8666/93.

Para tal contratação foi confeccionado o Processo de Dispensa de Licitação 009/2014, em que a empresa que apresentou o menor preço (dentre três empresas) saiu vencedora.

O período de contratação é de 01.12.2014 a 01.12/2015. O valor mensal dos Serviços prestados será de R\$ 150,00, e anual o valor de R\$ 1.800,00 (Um Mil e Oitocentos Reais).

QUADRO 07 – CONTRATOS DE PRESTAÇÃO DE SERVIÇOS DE LIMPEZA E HIGIENE E VIGILÂNCIA OSTENSIVA

Unidade Contratante									
Nome: CONSELHO REGIONAL DE TÉCNICOS EM RADIOLOGIA DO PARANÁ									
UG/Gestão:						CNPJ:40.256.943/0001-02			
Informações sobre os Contratos									
Ano do	Área	Natureza	Identificação	Empresa Contratada	Período Contratual de Execução das Atividades Contratadas	Nível de Escolaridade Exigido dos			Sit.
						F	M	S	

CRTR 10ª Região

Rua General Carneiro, 26 – Alto da Glória – Fone: (41) 3253-2120 – 80060-150 – Curitiba – Paraná
Site: www.crrpr.org.br

E-mail: crrpr@crrpr.org.br



CONSELHO REGIONAL DE TÉCNICOS EM RADIOLOGIA
Serviço Público Federal
CRTR – 10ª REGIÃO /PR.

Contrato			do	(CNPJ)	Início	Fim	P	C	P	C	P	C	
2014	V	O	009/2014		01.12.14	01.12.15							A

Observações: Thousand Line Comércio de Sistemas de Segurança Ltda., CNPJ – 01.569.747/0001-28, estabelecida na Rua Iolanda Tulio Borba, 455, Bairro Estancia Pinhais – Pinhais - Paraná

LEGENDA

Área: (L) Limpeza e Higiene; (V) Vigilância Ostensiva.

Natureza: (O) Ordinária; (E) Emergencial.

Nível de Escolaridade: (F) Ensino Fundamental; (M) Ensino Médio; (S) Ensino Superior.

Situação do Contrato: (A) Ativo Normal; (P) Ativo Prorrogado; (E) Encerrado.

Fonte: Contrato e Processo de Dispensa de Licitação 009/2014

5.2.4 Informações sobre Locação de Mão de Obra para Atividades não Abrangidas pelo Plano de Cargos do Órgão

Não se aplica ao CRTR/10ª.

5.2.5 Composição do quadro de estagiários

O CRTR/10ª não aloca estagiários em sua estrutura.

5.2.6 Desoneração da Folha de Pagamento propiciada pelo art. 7º da Lei 12.546/2011 e pelo art. 2º do decreto 7.828/2012:

5.2.6.1 Medidas Adotadas para revisão de Contratos Vigentes

A primeira medida adotada foi levantar quais dos contratos vigentes no CRTR-10ª com a possibilidade de haver sido beneficiado com a Lei de Desoneração de folha de pagamento.

O único contrato vigente que se encontrava nessa situação foi com a Implanta Informática Ltda., que presta serviços de Suporte Técnico para os Programas de Siscaf e Siscont-Net (financeiro e contábil).

CRTR 10ª Região

Rua General Carneiro, 26 – Alto da Glória – Fone: (41) 3253-2120 – 80060-150 – Curitiba – Paraná
Site: www.crrpr.org.br

E-mail: crrpr@crrpr.org.br



CONSELHO REGIONAL DE TÉCNICOS EM RADIOLOGIA
Serviço Público Federal
CRTR – 10ª REGIÃO /PR.

O CRTRPR oficializou a solicitação da possibilidade de ressarcimento de eventuais desoneração, contudo, a empresa enviou a resposta não ser possível tal ressarcimento simplesmente por que não houve ganhos com a desoneração.

5.3 Gestão da Tecnologia da Informação no âmbito do CRTR 10ª - Contratos

O CRTR/10ª não possui gestão da tecnologia da informação. O CRTR/PR atualmente em se tratando da área de gestão de informações, mantém alguns contratos de manutenção, tanto na área de suporte técnico e manutenção de licença de uso de softwares, bem como contrato de manutenção do Patrimônio de Informática, hospedagem do site do CRTRPR e também manutenção de softwares de folha de pagamento:

5.3.1 Contrato de Suporte Técnico e Manutenção de Licenças de uso de Software para Controle Contábil e Financeiro:

Contratada a empresa Implanta Informática Ltda. para prestação continuada de serviços de Suporte técnico e manutenção dos Sistemas SISCONT-NET, SISCAF-WEB e hospedagem do sistema SISCONT-NET no Data-center. Dessa maneira o CRTR/10ª mantém o servidor para receber e repassar as informações desses softwares locados.

Para a contratação desses serviços foi efetuado Processo de Dispensa de Licitação N° 005/2014, baseando-se na Lei de Licitações 8666/93, com o devido parecer jurídico favorável.

O contrato vigorou em 2014 de 01/01/2014 a 31/12/2014

5.3.2 Contrato de Prestação de Serviço com Empresa de Manutenção na área de Informática

Em 2013 o CRTR/10ª contratou empresa para manutenção de Equipamentos de Informática – Software, hardware e Periféricos, tendo em vista não possuir um funcionário e tão pouco uma área específica de Informática.

A empresa foi contratada segundo o processo de Dispensa de Licitação 005/2014, conforme estabelecido no artigo 24 da Lei 8666/93.

A empresa que ofereceu o menor preço – das três que participaram enviando orçamentos -, MKJ Equipamentos para Escritórios Ltda.. O Contrato foi assinado em 11/04/2014 e terá seu vencimento final em 10/04/2015.

O valor do serviço prestado é de R\$ 415,00 (Quatrocentos e Quinze Reais) mensais, anualmente o montante de R\$ 4.980,00 (Quatro Mil e Novecentos e Oitenta Reais).

CRTR 10ª Região

Rua General Carneiro, 26 – Alto da Glória – Fone: (41) 3253-2120 – 80060-150 – Curitiba – Paraná
Site: www.crrtrpr.org.br

E-mail: crrtrpr@crrtrpr.org.br



CONSELHO REGIONAL DE TÉCNICOS EM RADIOLOGIA
Serviço Público Federal
CRTR – 10ª REGIÃO /PR.

5.3.3 Hospedagem de sites

Através do Processo de Dispensa de Licitação, mantemos contratos trimestrais com a empresa Central Server Informática Ltda., pois essa empresa não faz contratos com prazos maiores.

Em levantamentos efetuados essa empresa oferece os melhores preços para esse tipo de serviço.

O valor do Serviço prestado é de R\$ 29,00 mensais. Totalizando R\$ 348,00 anualmente.

5.3.4 Contrato com empresa de Processamento de Folha de Pagamento

Em 2013 o CRTR/10ª fechou contrato com a empresa Curitiba Computer Ltda. para a prestação de serviços na área de processamento de dados denominado Folha de Pagamento.

Através do Processo de Dispensa de Licitação nº 010/2014, a empresa que ofereceu o menor valor nesse tipo de serviço foi a vencedora.

O Custo mensal dos serviços foi de R\$ 170,00(Cento e Setenta Reais) mensais e alcançará em 01(um) ano o montante de R\$ 2.040,00 (Dois Mil e Quarenta Reais).

O contrato tem prazo de 01 ano e foi assinado em 01/05/2015.

6. RECOMENDAÇÕES

6.1 Recomendações do TCU

Não houve determinações exaradas pelo TCU.

6.2 Recomendações Internas

O CRTR ainda não recebeu a visita dos Membros da Auditoria Operacional de Controle Interno designada pelo CONTER com referência ao ano de 2014, contudo, em 2014 recebemos a visita da Auditoria e, segundo o relatório descrito, esse CRTR teve avanços nos controles internos.

CRTR 10ª Região

Rua General Carneiro, 26 – Alto da Glória – Fone: (41) 3253-2120 – 80060-150 – Curitiba – Paraná

Site: www.crrtrpr.org.br

E-mail: crrtrpr@crrtrpr.org.br



CONSELHO REGIONAL DE TÉCNICOS EM RADIOLOGIA
Serviço Público Federal
CRTR - 10ª REGIÃO /PR.

6.3 Danos ao Erário

Não houve danos ao Erário durante o exercício de 2014, tão pouco houve aplicação de instauração de tomada de contas especial

7. INFORMAÇÕES CONTÁBEIS

7.1 Informações Sobre a Adoção de Critérios e Procedimentos Estabelecidos pelas Normas Brasileiras de Contabilidade Aplicadas ao Setor Público

7.1.1 Depreciação, Amortização, Exaustão e Mensuração de Ativos e Passivos

a) A UJ está ou não está aplicando os dispositivos contidos nas NBC T 16.9 e NBC T 16.10?

O CRTR/ PR. Não vem aplicando os dispositivos em comento para registro da depreciação de seus ativos não circulantes. Em 2014 somente será efetuada depreciação sobre o Bem Veículos.

Nos exercícios de 2012 e 2013 o CRTR/10º fez levantamentos patrimoniais e somente em 2013 foi efetuada compatibilização dos valores do Bens com os registros Contábeis.

O CONTER regulará a metodologia a serem aplicadas nas futuras reavaliações de seus ativos não circulantes (imobilizados e intangíveis).

7.2 Declaração do Contador Atestando a Conformidade das Demonstrações Contábeis

7.2.1 Declaração Plena

QUADRO 09 – DECLARAÇÃO DE QUE AS DEMONSTRAÇÕES CONTÁBEIS DO EXERCÍCIO REFLETEM CORRETAMENTE A SITUAÇÃO ORÇAMENTÁRIA, FINANCEIRA E PATRIMONIAL DA UNIDADE JURISDICIONADA.

DECLARAÇÃO DO CONTADOR	
Denominação Completa (UJ)	Código da UG
CONSELHO REGIONAL DE TÉCNICOS EM RADIOLOGIA	10

CRTR 10ª Região

Rua General Carneiro, 26 – Alto da Glória – Fone: (41) 3253-2120 – 80060-150 – Curitiba – Paraná

Site: www.crrpr.org.br

E-mail: crrpr@crrpr.org.br



CONSELHO REGIONAL DE TÉCNICOS EM RADIOLOGIA
Serviço Público Federal
CRTR - 10ª REGIÃO /PR.

Declaro que os demonstrativos contábeis constantes do SIAFI (Balanços Orçamentário, Financeiro e Patrimonial e a Demonstração das Variações Patrimoniais), regidos pela Lei n.º 4.320/1964 e pela Norma Brasileira de Contabilidade Aplicada ao Setor Público NBC T 16.6 aprovada pela Resolução CFC n.º 1.133/2008, relativos ao exercício de 2014, refletem adequada e integralmente a situação orçamentária, financeira e patrimonial da unidade jurisdicionada que apresenta Relatório de Gestão.

Estou ciente das responsabilidades civis e profissionais desta declaração.

Local	Curitiba – Pr.	Data	02/03/2015
Contadora Responsável	JUCELMA CRISTINA JACOB	CRC n.º	042607/0-3-Pr.

7.3 O quadro abaixo demonstra o cumprimento, por autoridades e servidores do Conselho Regional de Técnicos em Radiologia, da obrigação de entregar a DBR.

QUADRO 08 – DEMONSTRATIVO DO CUMPRIMENTO, POR AUTORIDADES E SERVIDORES DA UJ, DA OBRIGAÇÃO DE ENTREGAR A DBR

Detentores de Cargos e Funções Obrigados a Entregar a DBR	Situação em Relação às Exigências da Lei n.º 8.730/93	Momento da Ocorrência da Obrigação de Entregar a DBR		
		Posse ou Início do exercício de Função ou Cargo	Final do exercício da Função ou Cargo	Final do exercício financeiro
Autoridades (Incisos I a VI do art. 1º da Lei n.º 8.730/93)	Obrigados a entregar a DBR	3	0	3
	Entregaram a DBR	3	0	3
	Não cumpriram a obrigação	0	0	0
Cargos Eletivos	Obrigados a entregar a DBR	---	---	---
	Entregaram a DBR	---	---	---
	Não cumpriram a obrigação	---	---	---
Funções Comissionadas (Cargo, Emprego, Função de Confiança ou em comissão)	Obrigados a entregar a DBR	0	0	0
	Entregaram a DBR	0	0	0
	Não cumpriram a obrigação	0	0	0

Fonte: Arquivo de Documentos da Contabilidade

CRTR 10ª Região

Rua General Carneiro, 26 – Alto da Glória – Fone: (41) 3253-2120 – 80060-150 – Curitiba – Paraná
Site: www.crrtrpr.org.br E-mail: crrtrpr@crrtrpr.org.br



CONSELHO REGIONAL DE TÉCNICOS EM RADIOLOGIA
Serviço Público Federal
CRTR – 10ª REGIÃO /PR.

Acerca do acompanhamento da entrega das DBR pelas pessoas obrigadas pela Lei nº 8.730/93, tem-se ainda o que segue:

- Todos os servidores obrigados a entregar a DBR efetuaram a entrega;
- O Setor Contábil foi a unidade responsável pelo recebimento dos documentos;
- Não há sistema informatizado de gerenciamento;
- É realizada a autorização de acesso às informações constantes da base de dados da Receita Federal do Brasil por meio de preenchimento de formulário em papel;
- Todas as DBR são arquivadas em pastas próprias no arquivo da Contabilidade.

8. RESULTADOS E CONCLUSÕES

O CRTR/10ª recebeu Auditoria Anual do Conselho Fiscal entre os dias 24 e 25 de Julho de 2014, referente ao exercício de 2013. Foram efetuadas as análises dos itens levantados e recomendações oferecidas. Em 22 de agosto de 2014 oferecemos a resposta à respeito do pronunciamento da Auditoria e até a presente data ainda não recebemos o resultado de análise das recomendações feitas por aquele órgão de controle interno.

Durante os três últimos mandatos à frente do CRTR-10ª Região, conseguimos avançar no campo da estruturação do Regional em vários sentidos, dentre eles o administrativo, ocasião em que novos funcionários foram contratados por Concurso Público. Mas, estamos de qualquer forma satisfeitos, posto que, fizemos o possível para cumprir com as responsabilidades para com o sistema CONTER/CRTRs, repassando rigorosa e pontualmente as parcelas que lhes são devidas das respectivas fontes, além de manter atualizado o pagamento da folha de pessoal até o 5º dia útil do mês, em cujo particular reside importância ímpar para esse Regional. De qualquer forma, já que aceitamos o desafio de administrar o CRTR e assim honrar a confiança que nos foram depositadas pelos profissionais componentes da comunidade local representados pelas entidades de classe, prosseguiremos avante, respeitando-os, encarando e enfrentando os desafios, com a preocupação permanente de fazê-lo de forma ordeira, racional, coerente, legal e transparente. Não há como ser diferente.

Curitiba, 02 de Março de 2015.

Abel dos Santos
Diretor Presidente
CRTR 10ª Região/PR

CRTR 10ª Região

Rua General Carneiro, 26 – Alto da Glória – Fone: (41) 3253-2120 – 80060-150 – Curitiba – Paraná
Site: www.crrpr.org.br E-mail: crrpr@crrpr.org.br



CONSELHO REGIONAL DE TÉCNICOS EM RADIOLOGIA
Serviço Público Federal
CRTR – 10ª REGIÃO /PR.

ANEXOS

5.2.6 Desoneração da Folha de Pagamento propiciada pelo art. 7º da Lei 12.546/2011 e pelo art. 2º do decreto 7.828/2012 – Resposta da Empresa Implanta Ltda.

BALANÇOS E DEMONSTRATIVOS

- 1 – Balanço Orçamentário;**
- 2 - Balanço Financeiro;**
- 3 – Balanço Patrimonial;**
- 4 – Demonstrações das Variações Patrimoniais;**
- 5 – Comparativo da Receita Orçada com a Arrecadada;**
- 6 – Comparativo da Despesa Orçada com a Realizada.**

CRTR 10ª Região

Rua General Carneiro, 26 – Alto da Glória – Fone: (41) 3253-2120 – 80060-150 – Curitiba – Paraná
Site: www.crrtrpr.org.br

E-mail: crrtrpr@crrtrpr.org.br

CRTR 10ª Região

CONSELHO REGIONAL DE TÉCNICOS DE RADIOLOGIA DO PARANÁ

CNPJ: 40.256.943/0001-02

Período: 01/01/2014 à 31/12/2014

Balanco Orçamentário

RECEITAS ORÇAMENTÁRIAS	PREVISÃO INICIAL	PREVISÃO ATUALIZADA	RECEITAS REALIZADAS	SALDO
RECEITA CORRENTE	1.191.500,00	1.191.500,00	1.084.885,83	106.614,17
RECEITAS DE CONTRIBUIÇÕES	1.033.000,00	1.033.000,00	928.292,07	104.707,93
CONTRIBUIÇÃO DAS CATEGORIAS PROFISSIONAIS E ECONÔMICAS	1.033.000,00	1.033.000,00	928.292,07	104.707,93
ANUIDADES - PESSOAS FÍSICAS	960.000,00	960.000,00	871.866,15	88.133,85
ANUIDADES - PESSOAS JURÍDICAS	73.000,00	73.000,00	56.425,92	16.574,08
RECEITAS PATRIMONIAIS	0,00	5.000,00	5.693,75	-693,75
RECEITAS DE VALORES MOBILIÁRIOS	0,00	5.000,00	5.693,75	-693,75
RECEITAS DE SERVIÇOS	88.500,00	88.500,00	67.820,56	20.679,44
SERVIÇOS ADMINISTRATIVOS	88.500,00	88.500,00	67.820,56	20.679,44
TRANSFERÊNCIAS CORRENTES	0,00	0,00	1.000,00	-1.000,00
TRANSFERÊNCIAS INTRAGOVERNAMENTAIS	0,00	0,00	1.000,00	-1.000,00
TRANSFERÊNCIAS DO CONTER	0,00	0,00	1.000,00	-1.000,00
OUTRAS RECEITAS CORRENTES	70.000,00	65.000,00	82.079,45	-17.079,45
MULTAS E JUROS DE MORA	70.000,00	65.000,00	72.346,07	-7.346,07
MULTAS E JUROS DE MORA DAS CONTRIBUIÇÕES	48.000,00	48.000,00	52.206,35	-4.206,35
MULTAS E JUROS DE MORA DA DÍVIDA ATIVA DAS CONTRIBUIÇÕES	0,00	0,00	2.817,35	-2.817,35
MULTAS DE OUTRAS ORIGENS	22.000,00	17.000,00	17.322,37	-322,37
INDENIZAÇÕES E RESTITUIÇÕES	0,00	0,00	23,37	-23,37
RESTITUIÇÕES	0,00	0,00	23,37	-23,37

CRTR 10ª Região

Período: 01/01/2014 à 31/12/2014

RECEITAS ORÇAMENTÁRIAS	PREVISÃO INICIAL	PREVISÃO ATUALIZADA	RECEITAS REALIZADAS	SALDO		
RECEITA DA DÍVIDA ATIVA	0,00	0,00	7.165,44	-7.165,44		
RECEITA DA DÍVIDA ATIVA DE OUTRAS CONTRIBUIÇÕES	0,00	0,00	7.165,44	-7.165,44		
RECEITAS DIVERSAS	0,00	0,00	2.544,57	-2.544,57		
RECEITAS DE ÔNUS DE SUCUMBÊNCIA DE AÇÕES JUDICIAIS	0,00	0,00	2.543,34	-2.543,34		
RECEITA DE CAPITAL	0,00	0,00	30.000,00	-30.000,00		
OPERAÇÕES DE CRÉDITOS	0,00	0,00	30.000,00	-30.000,00		
OPERAÇÕES DE CRÉDITOS INTERNAS	0,00	0,00	30.000,00	-30.000,00		
OUTRAS OPERAÇÕES DE CRÉDITOS INTERNA	0,00	0,00	30.000,00	-30.000,00		
SUB-TOTAL DAS RECEITAS	1.191.500,00	1.191.500,00	1.114.885,83	76.614,17		
DÉFICIT	0,00	0,00	2.268,07	0,00		
TOTAL	1.191.500,00	1.191.500,00	1.117.153,90	74.346,10		
DESPESAS ORÇAMENTÁRIAS	DOTAÇÃO INICIAL	DOTAÇÃO ATUALIZADA	DESPESAS EMPENHADAS	DESPESAS LIQUIDADAS	DESPESAS PAGAS	SALDO DOTAÇÃO
CRÉDITO DISPONÍVEL - DESPESAS CORRENTES	1.180.500,00	1.182.500,00	1.114.826,90	1.102.382,30	1.092.326,55	67.673,10
VENCIMENTOS E VANTAGENS FIXAS - PESSOAL CIVIL - RGPS	393.700,00	411.386,38	400.489,06	394.145,07	386.218,76	10.897,32
PESSOAL E ENCARGOS SOCIAIS - APLICAÇÕES DIRETAS	393.700,00	411.386,38	400.489,06	394.145,07	386.218,76	10.897,32
VENCIMENTOS E VANTAGENS FIXAS - PESSOAL CIVIL	299.000,00	311.000,00	300.102,68	300.102,68	300.102,68	10.897,32
OBRIGAÇÕES PATRONAIS	89.700,00	94.700,00	94.700,00	88.356,01	80.429,70	0,00
SENTENÇAS JUDICIAIS	5.000,00	2.686,38	2.686,38	2.686,38	2.686,38	0,00
INDENIZAÇÕES E RESTITUIÇÕES TRABALHISTAS	0,00	3.000,00	3.000,00	3.000,00	3.000,00	0,00
OUTRAS DESPESAS CORRENTES	786.800,00	771.113,62	714.337,84	708.237,23	706.107,79	56.775,78
TRANSFERÊNCIAS INTRAGOVERNAMENTAIS	395.000,00	390.000,00	377.355,89	377.355,89	377.355,89	12.644,11
CONTRIBUIÇÕES	395.000,00	390.000,00	377.355,89	377.355,89	377.355,89	12.644,11
OUTRAS DESPESAS CORRENTES - APLICAÇÕES DIRETAS	391.800,00	381.113,62	336.981,95	330.881,34	328.751,90	44.131,67
DIÁRIAS - PESSOAL CIVIL	15.000,00	15.000,00	13.370,00	13.370,00	13.370,00	1.630,00
MATERIAL DE CONSUMO	32.000,00	23.370,00	21.297,75	21.297,75	21.297,75	2.072,25

Evite imprimir. Colabore com o meio ambiente.

CRTR 10ª Região

Período: 01/01/2014 à 31/12/2014

DESPESAS ORÇAMENTÁRIAS	DOTAÇÃO INICIAL	DOTAÇÃO ATUALIZADA	DESPESAS EMPENHADAS	DESPESAS LIQUIDADAS	DESPESAS PAGAS	SALDO DOTAÇÃO
PASSAGENS E DESPESAS COM LOCOMOÇÃO	2.200,00	3.100,00	2.868,95	2.868,95	2.868,95	231,05
SERVIÇOS DE CONSULTORIA	0,00	1.000,00	1.000,00	1.000,00	1.000,00	0,00
OUTROS SERVIÇOS DE TERCEIROS - PESSOA FÍSICA	10.000,00	15.100,00	11.382,39	11.382,39	11.382,39	3.717,61
OUTROS SERVIÇOS DE TERCEIROS - PESSOA JURÍDICA	109.160,00	117.290,00	101.902,08	95.801,47	93.672,03	15.387,92
AUXÍLIO ALIMENTAÇÃO	75.240,00	57.240,00	55.129,00	55.129,00	55.129,00	2.111,00
OBRIGAÇÕES TRIBUTÁRIAS E CONTRIBUTIVAS	1.200,00	999,15	337,33	337,33	337,33	661,82
AUXÍLIO TRANSPORTE	15.000,00	15.000,00	13.353,60	13.353,60	13.353,60	1.646,40
DESPESAS DE EXERCÍCIOS ANTERIORES	0,00	200,85	200,85	200,85	200,85	0,00
INDENIZAÇÕES E RESTITUIÇÕES	132.000,00	132.813,62	116.140,00	116.140,00	116.140,00	16.673,62
CRÉDITO DISPONÍVEL - DESPESAS DE CAPITAL	11.000,00	9.000,00	2.327,00	2.327,00	2.327,00	6.673,00
INVESTIMENTOS	11.000,00	9.000,00	2.327,00	2.327,00	2.327,00	6.673,00
INVESTIMENTOS - APLICAÇÕES DIRETAS	11.000,00	9.000,00	2.327,00	2.327,00	2.327,00	6.673,00
EQUIPAMENTOS E MATERIAL PERMANENTE	11.000,00	9.000,00	2.327,00	2.327,00	2.327,00	6.673,00
SUB-TOTAL DAS DESPESAS	1.191.500,00	1.191.500,00	1.117.153,90	1.104.709,30	1.094.653,55	74.346,10
SUPERÁVIT	0,00	0,00	0,00	0,00	0,00	0,00
TOTAL	1.191.500,00	1.191.500,00	1.117.153,90	1.104.709,30	1.094.653,55	74.346,10
TOTAL	1.191.500,00	1.191.500,00	1.117.153,90	1.104.709,30	1.094.653,55	74.346,10

Curitiba-PR, 31 de dezembro de 2014

 ABEL DOS SANTOS
 DIRETOR PRESIDENTE
 00502T
 288.027.729-91

 JORGE BONGI FERNANDES
 DIRETOR TESOUREIRO
 00591T
 367.743.751-20

 JUÇELMA CRISTI JACOB
 CONTADORA
 CRC-PR 042607/O-3
 536.529.759-87

CRTR 10ª Região

CONSELHO REGIONAL DE TÉCNICOS DE RADIOLOGIA DO PARANÁ

CNPJ: 40.256.943/0001-02

Período: 01/01/2014 à 31/12/2014

Balanco Financeiro

ESPECIFICAÇÃO	INGRESSOS		DISPÊNDIOS	
	Exercício Atual	Exercício Anterior	Exercício Atual	Exercício Anterior
Receita Orçamentária	1.114.885,83	1.057.020,82	1.106.115,96	1.073.339,52
RECEITA REALIZADA	1.114.885,83	1.057.020,82	1.104.709,30	1.073.339,52
RECEITA CORRENTE	1.084.885,83	1.017.020,82	1.102.382,30	1.071.134,52
RECEITAS DE CONTRIBUIÇÕES	928.292,07	879.103,84	394.145,07	374.211,95
CONTRIBUIÇÃO DAS CATEGORIAS PROFISSIONAIS E ECONÔMICAS	928.292,07	879.103,84	394.145,07	374.211,95
ANUIDADES - PESSOAS FÍSICAS	871.866,15	807.374,21	300.102,68	278.368,63
ANUIDADES - PESSOAS JURÍDICAS	56.425,92	71.729,63	88.356,01	91.093,63
RECEITAS PATRIMONIAIS	5.693,75	26,69	4.000,00	4.000,00
RECEITAS DE VALORES MOBILIÁRIOS	5.693,75	26,69	2.686,38	749,69
RECEITAS DE SERVIÇOS	67.820,56	78.733,38	3.000,00	
SERVIÇOS ADMINISTRATIVOS	67.820,56	78.733,38	708.237,23	696.922,57
TRANSFERÊNCIAS CORRENTES	1.000,00	1.000,00	377.355,89	356.524,30
TRANSFERÊNCIAS INTRAGOVERNAMENTAIS	1.000,00	1.000,00	377.355,89	356.524,30
TRANSFERÊNCIAS DO CONTER	1.000,00	1.000,00	330.881,34	340.398,27
OUTRAS RECEITAS CORRENTES	82.079,45	58.156,91	13.370,00	14.260,00
MULTAS E JUROS DE MORA	72.346,07	50.982,95	21.297,75	22.431,84
MULTAS E JUROS DE MORA DAS CONTRIBUIÇÕES	52.206,35	35.999,31		518,00

Evite imprimir. Colabore com o meio ambiente.

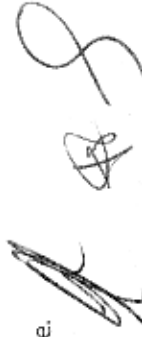

ESPECIFICAÇÃO	INGRESSOS		DISPÊNDIOS	
	Exercício Atual	Exercício Anterior	Exercício Atual	Exercício Anterior
MULTAS E JUROS DE MORA DA DÍVIDA ATIVA DAS CONTRIBUIÇÕES	2.817,35		PASSAGENS E DESPESAS COM LOCOMOÇÃO	2.868,95
MULTAS DE OUTRAS ORIGENS	17.322,37	14.983,64	SERVÇOS DE CONSULTORIA	1.000,00
INDENIZAÇÕES E RESTITUIÇÕES	23,37	526,30	OUTROS SERVIÇOS DE TERCEIROS - PESSOA FÍSICA	11.382,39
INDENIZAÇÕES		526,30	OUTROS SERVIÇOS DE TERCEIROS - PESSOA JURÍDICA	95.801,47
RESTITUIÇÕES	23,37		AUXÍLIO ALIMENTAÇÃO	55.129,00
RECEITA DA DÍVIDA ATIVA	7.165,44		OBRIGAÇÕES TRIBUTÁRIAS E CONTRIBUTIVAS	337,33
RECEITA DA DÍVIDA ATIVA DE OUTRAS CONTRIBUIÇÕES	7.165,44		AUXÍLIO TRANSPORTE	13.353,60
RECEITAS DIVERSAS	2.544,57	6.647,66	SENTENÇAS JUDICIAIS	
RECEITAS DE ÔNIUS DE SUCUMBÊNCIA DE AÇÕES JUDICIAIS	2.543,34	6.647,66	DESPESAS DE EXERCÍCIOS ANTERIORES	200,85
RECEITA DE CAPITAL	30.000,00	40.000,00	INDENIZAÇÕES E RESTITUIÇÕES	116.140,00
OPERAÇÕES DE CRÉDITOS	30.000,00	40.000,00	CRÉD.EMP. LIQUIDADO A PAGAR - DESPESAS DE CAPITAL	2.327,00
OPERAÇÕES DE CRÉDITOS INTERNAS	30.000,00	40.000,00	INVESTIMENTOS	2.327,00
OUTRAS OPERAÇÕES DE CRÉDITOS INTERNA	30.000,00	40.000,00	INVESTIMENTOS - APLICAÇÕES DIRETAS	2.327,00
			EQUIPAMENTOS E MATERIAL PERMANENTE	2.327,00
			RESTOS A PAGAR NÃO PROCESSADOS LIQUIDADOS A PAGAR	1.406,66
Transferências Financeiras Recebidas			Transferências Financeiras Concedidas	
Recebimentos Extraorçamentários	2.739.474,06	2.627.606,32	Pagamentos Extraorçamentários	2.711.287,30
Saldo em espécie do Exercício Anterior	33.182,04	31.692,22	Saldo em espécie do Exercício Seguinte	70.138,67
				2.609.797,80
				33.182,04

ESPECIFICAÇÃO	INGRESSOS		DISPÊNDIOS	
	Exercício Atual	Exercício Anterior	Exercício Atual	Exercício Anterior
Total:	3.887.541,93	3.716.319,36	3.887.541,93	3.716.319,36

Curitiba-PR, 31 de dezembro de 2014



ABEL DOS SANTOS
DIRETOR PRESIDENTE
00502T
288.027.729-91



JORGE BRAGA FERNANDES
DIRETOR TESOUREIRO
00591T
367.743.751-20



JUCELMA CRISTI SAÇOB
CONTADORA
CRC-PR 042607/O-3
536.529.759-87

CRTR 10ª Região

CONSELHO REGIONAL DE TÉCNICOS DE RADIOLOGIA DO PARANÁ

CNPJ: 40.256.943/0001-02

Período: 01/01/2014 à 31/12/2014

Período Anterior: 01/01/2013 à 31/12/2013

Balanco Patrimonial

ATIVO		PASSIVO			
Especificação	Exercicio Atual	Exercicio Anterior	Especificação	Exercicio Atual	Exercicio Anterior
ATIVO CIRCULANTE	76.344,99	37.279,71	PASSIVO CIRCULANTE	147.690,15	123.027,25
CAIXA E EQUIVALENTES DE CAIXA	70.138,67	33.182,04	ORRIGACÖES TRABALHISTAS, PREVIDENCIARIAS E ASSISTENCIAIS A PAGAR A CURTO PRAZO	8.986,00	7.972,65
CRÉDITOS A CURTO PRAZO	0,00	0,00	EMPRESÍTIMOS E FINANCIAMENTOS A CURTO PRAZO	30.000,00	40.000,00
DEMAIS CRÉDITOS E VALORES A CURTO PRAZO	3.843,78	1.242,09	FORNECEDORES E CONTAS A PAGAR A CURTO PRAZO	1.132,65	5.422,18
INVESTIMENTOS E APLICAÇÕES TEMPORARIAS A CURTO PRAZO	2.850,00	2.850,00	ORRIGACÖES FISCAIS A CURTO PRAZO	3.108,81	3.105,09
ESTOQUES	0,00	415,15	ORRIGACÖES DE REPARTIÇÃO A OUTROS ENTES	0,00	0,00
VARIACÖES PATRIMONIAIS DIMINUTIVAS PAGAS ANTECIPADAMENTE	487,46C	409,57C	PROVISÖES A CURTO PRAZO	3.952,34	0,00
ATIVO NÃO-CIRCULANTE:	408.894,86	329.340,32	DEMAIS ORRIGACÖES A CURTO PRAZO	100.510,35	66.527,33
ATIVO REALIZÁVEL A LONGO PRAZO	289.808,74	201.888,80	PASSIVO NÃO-CIRCULANTE	0,00	0,00
CRÉDITOS A LONGO PRAZO	289.808,74	201.888,80	ORRIGACÖES TRABALHISTAS, PREVIDENCIARIAS E ASSISTENCIAIS A PAGAR A LONGO PRAZO	0,00	0,00
INVESTIMENTOS	0,00	0,00	EMPRESÍTIMOS E FINANCIAMENTOS A LONGO PRAZO	0,00	0,00
IMOBILIZADO	119.086,12	127.451,52	FORNECEDORES A LONGO PRAZO	0,00	0,00
BENS MÓVEIS	125.989,15	127.451,52	ORRIGACÖES FISCAIS A LONGO PRAZO	0,00	0,00
(-) DEPRECIACÖO, EXAUSTÃO E AMORTIZACÖO ACUMULADAS	6.903,03C	0,00	ORRIGACÖES DE REPARTIÇÃO A OUTROS ENTES	0,00	0,00
INTANGÍVEL	0,00	0,00	PROVISÖES A LONGO PRAZO	0,00	0,00
	0,00	0,00	DEMAIS ORRIGACÖES A LONGO PRAZO	0,00	0,00
	0,00	0,00	RESULTADO DIFERIDO	0,00	0,00
			TOTAL DO PASSIVO	147.690,15	123.027,25

ATIVO		PASSIVO	
Especificação	Exercício Atual	Exercício Anterior	Especificação
PATRIMÔNIO LÍQUIDO			
Especificação			Exercício Anterior
Patrimônio Social e Capital Social			Exercício Atual
Resultados Acumulados			Exercício Anterior
TOTAL DO PATRIMÔNIO LÍQUIDO			Exercício Anterior
TOTAL	485.239,85	366.620,03	485.239,85
ATIVO FINANCEIRO	76.344,99	36.864,56	Exercício Atual
ATIVO PERMANENTE	408.894,86	329.755,47	Exercício Anterior
SALDO PATRIMONIAL			Exercício Atual
Compensações			
ESPECIFICAÇÃO		ESPECIFICAÇÃO	
Saldo do Atos Potenciais Ativos		Saldo do Atos Potenciais Passivos	
Execução de Garantias e Contragarantias Recebidas	0,00	0,00	Execução de Garantias e Contragarantias Concedidas
Execução de Direitos Conveniados	0,00	0,00	Execução de Obrigações Conveniadas
Execução de Direitos Contratuais	0,00	0,00	Execução de Obrigações Contratuais
Execução de Outros Atos Potenciais do Ativo	0,00	0,00	Execução de Outros Atos Potenciais do Passivo
TOTAL	0,00	0,00	TOTAL

Curitiba-PR, 31 de dezembro de 2014



ABEL DOS SANTOS
DIRETOR PRESIDENTE
00502T
288.027.729-91



JORGE BINGI FERNANDES
DIRETOR TESOUREIRO
00591T
367.743.751-20



JUCELMA CRISOTI JACOB
CONTADORA
CRC-PR 042607/O-3
536.529.759-87

CRTR 10ª Região

CONSELHO REGIONAL DE TÉCNICOS DE RADIOLOGIA DO PARANÁ

CNPJ: 40.256.943/0001-02

Período: Janeiro/2014 à Dezembro/2014

Variações Patrimoniais

VARIAÇÕES PATRIMONIAIS QUANTITATIVAS

	Exercício Atual	Exercício Anterior	Exercício Atual	Exercício Anterior
VARIAÇÃO PATRIMONIAL AUMENTATIVA	1.213.827,36	1.057.020,82	1.119.870,44	1.329.932,95
CONTRIBUIÇÕES	1.027.206,62	879.103,84	479.099,91	451.230,18
CONTRIBUIÇÕES DE INTERESSE DAS CATEGORIAS PROFISSIONAIS	1.027.206,62	879.103,84	305.852,87	283.118,32
CONTRIBUIÇÕES DE INTERESSE DAS CATEGORIAS PROFISSIONAIS - CONSOLIDAÇÃO	1.027.206,62	879.103,84	305.852,87	283.118,32
EXPLORAÇÃO E VENDA DE BENS, SERVIÇOS E DIREITOS	67.820,56	78.733,38	89.244,54	91.093,63
EXPLORAÇÃO DE BENS E DIREITOS E PRESTAÇÃO DE SERVIÇOS	67.820,56	78.733,38	65.809,65	66.585,89
VALOR BRUTO DE EXPLORAÇÃO DE BENS E DIREITOS E PRESTAÇÃO DE SERVIÇOS	67.820,56	78.733,38	23.434,89	24.507,74
VARIAÇÕES PATRIMONIAIS AUMENTATIVAS FINANCEIRAS	58.729,37	36.026,00	81.002,50	77.018,23
JUROS E ENCARGOS DE MORA	53.035,62	35.999,31	81.002,50	77.018,23
OUTROS JUROS E ENCARGOS DE MORA	53.035,62	35.999,31	3.000,00	0,00
REMUNERAÇÃO DE DEPÓSITOS BANCÁRIOS E APLICAÇÕES FINANCEIRAS	5.693,75	26,69	3.000,00	0,00
REMUNERAÇÃO DE DEPÓSITOS BANCÁRIOS E APLICAÇÕES FINANCEIRAS	5.693,75	26,69	142.126,35	159.909,32
REMUNERAÇÃO DE DEPÓSITOS BANCÁRIOS	1.000,00	1.000,00	21.712,90	22.534,69
TRANSFERÊNCIAS RECEBIDAS	1.000,00	1.000,00	21.712,90	22.016,69
TRANSFERÊNCIAS INTRA GOVERNAMENTAIS	1.000,00	1.000,00	0,00	518,00
TRANSFERÊNCIAS INTRA GOVERNAMENTAIS - INTRA-CONSELHOS	1.000,00	1.000,00	113.510,42	137.374,63
OUTRAS VARIAÇÕES PATRIMONIAIS AUMENTATIVAS	59.070,81	62.157,60	14.370,00	24.310,00
DIVERSAS VARIAÇÕES PATRIMONIAIS AUMENTATIVAS	59.070,81	62.157,60	11.447,39	22.663,72
MULTAS ADMINISTRATIVAS	17.322,37	14.983,64	87.693,03	90.400,91
INDENIZAÇÕES	24,60	526,30	6.903,03	0,00
VARIAÇÕES PATRIMONIAIS AUMENTATIVAS DECORRENTES DE FATOS GERADORES DIVERSOS	41.723,84	46.647,66	6.903,03	0,00
			6.903,03	0,00
			273,12	3.909,61
			273,12	0,00
			273,12	0,00
			0,00	3.909,61
			0,00	3.909,61

Evite imprimir. Colabore com o meio ambiente.

	Exercício Atual	Exercício Anterior	Exercício Atual	Exercício Anterior
TRANSFERÊNCIAS CONCEDIDAS			381.145,26	316.524,30
TRANSFERÊNCIAS INTRAGOVERNAMENTAIS			381.145,26	316.524,30
TRANSFERÊNCIAS INTRAGOVERNAMENTAIS - CONSOLIDAÇÃO			381.145,26	316.524,30
DESVALORIZAÇÃO E PERDA DE ATIVOS			1.021,59	259.213,58
PERDAS INVOLUNTARIAS			1.021,59	259.213,58
PERDAS INVOLUNTARIAS COM IMOBILIZADO			0,00	17.534,49
OUTRAS PERDAS INVOLUNTARIAS			1.021,59	241.679,09
VPD - TRIBUTARIAS			64,21	165,96
IMPOSTOS, TAXAS E CONTRIBUIÇÕES DE MELHORIA			64,21	165,96
TAXAS			64,21	165,96
OUTRAS VARIAÇÕES PATRIMONIAIS DIMINUTIVAS			116.140,00	138.980,00
DIVERSAS VARIAÇÕES PATRIMONIAIS DIMINUTIVAS			116.140,00	138.980,00
VARIAÇÕES PATRIMONIAIS DIMINUTIVAS DECORRENTES DE FATOS GERADORES DIVERSOS			116.140,00	138.980,00
Total das Variações Ativas :	1.213.827,36	1.057.020,82	1.119.870,44	1.329.932,95
Déficit do Exercício			93.956,92	
Total	1.213.827,36	1.329.932,95	1.213.827,36	1.329.932,95

Total das Variações Ativas :

Déficit do Exercício

Total

Curitiba-PR, 31 de dezembro de 2014

ABELDOS SANTOS
DIRETOR PRESIDENTE
00502T
288.027.729-91

JORGE BIAGI FERNANDES
DIRETOR TESOUREIRO
00591T
367.743.751-20

JUCELMA CRISTI JACOB
CONTADORA
CRC-PR 042607/O-3
536.529.759-87

CRTR 10ª Região

CONSELHO REGIONAL DE TÉCNICOS DE RADIOLOGIA DO PARANÁ

CNPJ: 40.256.943/0001-02

Período: 01/01/2014 à 31/12/2014

Comparativo da Receita

Receita	Orçado	Arrec. Período	Arrec. Exerc.	Diferença
6.2.1.2 - RECEITA REALIZADA	1.191.500,00	1.114.885,83	1.114.885,83	76.614,17
6.2.1.2.1 - RECEITA CORRENTE	1.191.500,00	1.084.885,83	1.084.885,83	106.614,17
6.2.1.2.1.12 - RECEITAS DE CONTRIBUIÇÕES	1.033.000,00	928.292,07	928.292,07	104.707,93
6.2.1.2.1.12.40 - CONTRIBUIÇÃO DAS CATEGORIAS PROFISSIONAIS E ECONÔMICAS	1.033.000,00	928.292,07	928.292,07	104.707,93
6.2.1.2.1.12.40.01 - ANUIDADES - PESSOAS FÍSICAS	960.000,00	871.866,15	871.866,15	88.133,85
6.2.1.2.1.12.40.01.001 - ANUIDADES DO EXERCÍCIO - P.F.	800.000,00	729.497,70	729.497,70	70.502,30
6.2.1.2.1.12.40.01.002 - ANUIDADES DE EXERCÍCIOS ANTERIORES - P.F.	160.000,00	142.368,45	142.368,45	17.631,55
6.2.1.2.1.12.40.02 - ANUIDADES - PESSOAS JURÍDICAS	73.000,00	56.425,92	56.425,92	16.574,08
6.2.1.2.1.12.40.02.001 - ANUIDADES DO EXERCÍCIO - P.J.	51.000,00	37.573,38	37.573,38	13.426,62
6.2.1.2.1.12.40.02.002 - ANUIDADES DE EXERCÍCIOS ANTERIORES - P.J.	22.000,00	18.852,54	18.852,54	3.147,46
6.2.1.2.1.13 - RECEITAS PATRIMONIAIS	5.000,00	5.693,75	5.693,75	-693,75
6.2.1.2.1.13.20 - RECEITAS DE VALORES MOBILIÁRIOS	5.000,00	5.693,75	5.693,75	-693,75
6.2.1.2.1.13.20.03 - REMUNERAÇÃO DE DEPÓSITOS BANCÁRIOS	5.000,00	5.693,75	5.693,75	-693,75
6.2.1.2.1.16 - RECEITAS DE SERVIÇOS	88.500,00	67.820,56	67.820,56	20.679,44
6.2.1.2.1.16.13 - SERVIÇOS ADMINISTRATIVOS	88.500,00	67.820,56	67.820,56	20.679,44
6.2.1.2.1.16.13.01 - TAXA DE INSCRIÇÃO - PESSOAS FÍSICAS	36.000,00	28.627,00	28.627,00	7.373,00
6.2.1.2.1.16.13.02 - EXPEDIÇÃO DE IDENTIDADE PROFISSIONAL	22.000,00	16.461,33	16.461,33	5.538,67
6.2.1.2.1.16.13.03 - EXPEDIÇÃO DE CERTIFICADOS	1.000,00	0,00	0,00	1.000,00
6.2.1.2.1.16.13.04 - ANOTAÇÃO DE RESPONSABILIDADE TÉCNICA (SUPERVISOR TÉCNICO)	18.000,00	18.396,00	18.396,00	-396,00
6.2.1.2.1.16.13.05 - REATIVAÇÃO DE INSCRIÇÃO OU DE REGISTRO PROFISSIONAL - PF	2.500,00	1.606,00	1.606,00	894,00
6.2.1.2.1.16.13.06 - TAXA DE INSCRIÇÃO - PESSOA JURÍDICA	5.000,00	1.320,00	1.320,00	3.680,00
6.2.1.2.1.16.13.08 - REATIVAÇÃO DE INSCRIÇÃO OU REGISTRO PROFISSIONAL - PJ	0,00	511,00	511,00	-511,00
6.2.1.2.1.16.13.11 - SERVIÇOS DE FOTOCÓPIAS	1.000,00	0,00	0,00	1.000,00
6.2.1.2.1.16.13.99 - OUTROS SERVIÇOS ADMINISTRATIVOS	3.000,00	899,23	899,23	2.100,77
6.2.1.2.1.17 - TRANSFERÊNCIAS CORRENTES	0,00	1.000,00	1.000,00	-1.000,00
6.2.1.2.1.17.10 - TRANSFERÊNCIAS INTRAGOVERNAMENTAIS	0,00	1.000,00	1.000,00	-1.000,00
6.2.1.2.1.17.10.01 - TRANSFERÊNCIAS DO CONTER	0,00	1.000,00	1.000,00	-1.000,00
6.2.1.2.1.17.10.01.099 - OUTRAS DOAÇÕES DO CONTER PARA DESPESAS CORRENTES	0,00	1.000,00	1.000,00	-1.000,00
6.2.1.2.1.19 - OUTRAS RECEITAS CORRENTES	65.000,00	82.079,45	82.079,45	-17.079,45

Receita	Orcado	Arrec. Período	Arrec. Exerc.	Diferença
6.2.1.2.1.19.10 - MULTAS E JUROS DE MORA	65.000,00	72.346,07	72.346,07	-7.346,07
6.2.1.2.1.19.10.02 - MULTAS E JUROS DE MORA DAS CONTRIBUIÇÕES	48.000,00	52.206,35	52.206,35	-4.206,35
6.2.1.2.1.19.10.02.001 - MULTAS SOBRE ANUIDADES DE PESSOAS FÍSICAS	5.000,00	5.626,72	5.626,72	-626,72
6.2.1.2.1.19.10.02.002 - JUROS SOBRE ANUIDADES DE PESSOAS FÍSICAS	30.000,00	42.124,89	42.124,89	-12.124,89
6.2.1.2.1.19.10.02.003 - MULTAS SOBRE ANUIDADES DE PESSOAS JURÍDICAS	3.000,00	727,21	727,21	2.272,79
6.2.1.2.1.19.10.02.004 - JUROS SOBRE ANUIDADES DE PESSOAS JURÍDICAS	10.000,00	3.727,53	3.727,53	6.272,47
6.2.1.2.1.19.10.04 - MULTAS E JUROS DE MORA DA DÍVIDA ATIVA DAS CONTRIBUIÇÕES	0,00	2.817,35	2.817,35	-2.817,35
6.2.1.2.1.19.10.04.004 - JUROS DE MORA DA DÍVIDA ATIVA DE PESSOAS JURÍDICAS	0,00	2.817,35	2.817,35	-2.817,35
6.2.1.2.1.19.10.09 - MULTAS DE OUTRAS ORIGENS	17.000,00	17.322,37	17.322,37	-322,37
6.2.1.2.1.19.10.09.099 - OUTRAS MULTAS	17.000,00	17.322,37	17.322,37	-322,37
6.2.1.2.1.19.20 - INDENIZAÇÕES E RESTITUIÇÕES	0,00	23,37	23,37	-23,37
6.2.1.2.1.19.20.02 - RESTITUIÇÕES	0,00	23,37	23,37	-23,37
6.2.1.2.1.19.20.02.099 - OUTRAS RESTITUIÇÕES	0,00	23,37	23,37	-23,37
6.2.1.2.1.19.32 - RECEITA DA DÍVIDA ATIVA	0,00	7.165,44	7.165,44	-7.165,44
6.2.1.2.1.19.32.16 - RECEITA DA DÍVIDA ATIVA DE OUTRAS CONTRIBUIÇÕES	0,00	7.165,44	7.165,44	-7.165,44
6.2.1.2.1.19.32.16.002 - DÍVIDA ATIVA PESSOA JURÍDICA - PRINCIPAL	0,00	7.165,44	7.165,44	-7.165,44
6.2.1.2.1.19.90 - RECEITAS DIVERSAS	0,00	2.544,57	2.544,57	-2.544,57
6.2.1.2.1.19.90.02 - RECEITAS DE ÔNUS DE SUCUMBÊNCIA DE AÇÕES JUDICIAIS	0,00	2.543,34	2.543,34	-2.543,34
6.2.1.2.1.19.90.02.001 - RECEITA DE HONORÁRIOS DE ADVOGADOS	0,00	2.076,82	2.076,82	-2.076,82
6.2.1.2.1.19.90.02.003 - RECEITA DE RESSARCIMENTO DE CUSTAS	0,00	466,52	466,52	-466,52
6.2.1.2.1.19.90.99 - OUTRAS RECEITAS	0,00	1,23	1,23	-1,23
6.2.1.2.2 - RECEITA DE CAPITAL	0,00	30.000,00	30.000,00	-30.000,00
6.2.1.2.2.21 - OPERAÇÕES DE CRÉDITOS	0,00	30.000,00	30.000,00	-30.000,00
6.2.1.2.2.21.10 - OPERAÇÕES DE CRÉDITOS INTERNAS	0,00	30.000,00	30.000,00	-30.000,00
6.2.1.2.2.21.10.99 - OUTRAS OPERAÇÕES DE CRÉDITOS INTERNA	0,00	30.000,00	30.000,00	-30.000,00
6.2.1.2.2.21.10.99.001 - EMPRÉSTIMOS DO CONTER	0,00	30.000,00	30.000,00	-30.000,00
Total:	1.191.500,00	1.114.885,83	1.114.885,83	76.614,17

Curitiba-PR, 31 de dezembro de 2014

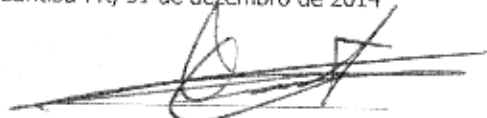

ABEL DOS SANTOS
DIRETOR PRESIDENTE
00502T
288.027.729-91

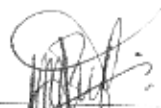

JORGE BIAGI FERNANDES
DIRETOR TESOUREIRO
00591T
367.743.751-20

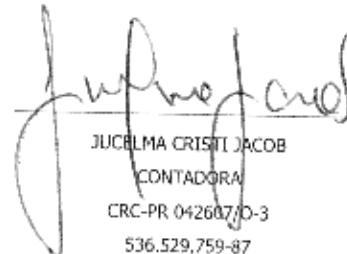

JUCELMA CRISTI JACOB
CONTADORA
CRC-PR 042607/O-3
536.529.759-87

CRTR 10ª Região

CONSELHO REGIONAL DE TÉCNICOS DE RADIOLOGIA DO PARANÁ

CNPJ: 40.256.943/0001-02

Período: 01/01/2014 à 31/12/2014

Comparativo da Despesa Paga

Despesa	Orçado	Realiz. Período	Realiz. Exerc.	Diferença
6.2.2.1.1 - CRÉDITO DISPONÍVEL - DESPESAS CORRENTES	1.182.500,00	1.092.326,55	1.092.326,55	90.173,45
6.2.2.1.1.31 - VENCIMENTOS E VANTAGENS FIXAS - PESSOAL CIVIL - RGPS	411.386,38	386.218,76	386.218,76	25.167,62
6.2.2.1.1.31.90 - PESSOAL E ENCARGOS SOCIAIS - APLICAÇÕES DIRETAS	411.386,38	386.218,76	386.218,76	25.167,62
6.2.2.1.1.31.90.11 - VENCIMENTOS E VANTAGENS FIXAS - PESSOAL CIVIL	311.000,00	300.102,68	300.102,68	10.897,32
6.2.2.1.1.31.90.11.001 - VENCIMENTOS E SALÁRIOS	235.500,00	234.667,11	234.667,11	832,89
6.2.2.1.1.31.90.11.007 - GRATIFICAÇÃO POR TEMPO DE SERVIÇO	12.000,00	9.375,72	9.375,72	2.624,28
6.2.2.1.1.31.90.11.008 - FÉRIAS VENCIDAS E PROPORCIONAIS	19.000,00	18.147,03	18.147,03	852,97
6.2.2.1.1.31.90.11.009 - 13º SALÁRIO	27.000,00	22.347,83	22.347,83	4.652,17
6.2.2.1.1.31.90.11.010 - ABONO DE FÉRIAS (1/3) - CF/88	8.000,00	6.699,76	6.699,76	1.300,24
6.2.2.1.1.31.90.11.011 - ABONO PECUNIÁRIO DE FÉRIAS	9.500,00	8.865,23	8.865,23	634,77
6.2.2.1.1.31.90.13 - OBRIGAÇÕES PATRONAIS	94.700,00	80.429,70	80.429,70	14.270,30
6.2.2.1.1.31.90.13.001 - FGTS	26.080,00	20.547,21	20.547,21	5.532,79
6.2.2.1.1.31.90.13.002 - INSS - CONTRIBUIÇÕES PREVIDENCIÁRIAS	65.440,00	57.396,50	57.396,50	8.043,50
6.2.2.1.1.31.90.13.004 - PIS/PASEP - CONTRIBUIÇÃO S/ FOLHA DE PAGTO.	3.180,00	2.485,99	2.485,99	694,01
6.2.2.1.1.31.90.91 - SENTENÇAS JUDICIAIS	2.686,38	2.686,38	2.686,38	0,00
6.2.2.1.1.31.90.91.002 - SETENÇAS JUDICIAIS TRANSITADAS EM JULGADO	2.686,38	2.686,38	2.686,38	0,00
6.2.2.1.1.31.90.94 - INDENIZAÇÕES E RESTITUIÇÕES TRABALHISTAS	3.000,00	3.000,00	3.000,00	0,00
6.2.2.1.1.31.90.94.099 - OUTRAS INDENIZAÇÕES TRABALHISTAS	3.000,00	3.000,00	3.000,00	0,00
6.2.2.1.1.33 - OUTRAS DESPESAS CORRENTES	771.113,62	706.107,79	706.107,79	65.005,83
6.2.2.1.1.33.10 - TRANSFERÊNCIAS INTRAGOVERNAMENTAIS	390.000,00	377.355,89	377.355,89	12.644,11
6.2.2.1.1.33.10.41 - CONTRIBUIÇÕES	390.000,00	377.355,89	377.355,89	12.644,11
6.2.2.1.1.33.10.41.001 - TRANSFERÊNCIA PARA O CONTER - COTA-PARTE (1/3)	350.000,00	337.355,89	337.355,89	12.644,11
6.2.2.1.1.33.10.41.002 - OUTRAS TRANSFERÊNCIAS AO CONTER	40.000,00	40.000,00	40.000,00	0,00
6.2.2.1.1.33.90 - OUTRAS DESPESAS CORRENTES - APLICAÇÕES DIRETAS	381.113,62	328.751,90	328.751,90	52.361,72
6.2.2.1.1.33.90.14 - DIÁRIAS - PESSOAL CIVIL	15.000,00	13.370,00	13.370,00	1.630,00
6.2.2.1.1.33.90.14.001 - DIÁRIAS NO PAÍS - SERVIDORES	15.000,00	13.370,00	13.370,00	1.630,00
6.2.2.1.1.33.90.30 - MATERIAL DE CONSUMO	23.370,00	21.297,75	21.297,75	2.072,25
6.2.2.1.1.33.90.30.001 - GÁS, COMBUSTÍVEIS E LUBRIFICANTES AUTOMOTIVOS	5.470,00	5.178,33	5.178,33	291,67
6.2.2.1.1.33.90.30.003 - MATERIAL PARA FESTIVIDADES E HOMENAGENS	1.000,00	1.000,00	1.000,00	0,00
6.2.2.1.1.33.90.30.004 - MATERIAL DE EXPEDIENTE	6.000,00	5.390,72	5.390,72	609,28

Despesa	Orçado	Realiz. Período	Realiz. Exerc.	Diferença
6.2.2.1.1.33.90.30.005 - MATERIAL DE INFORMÁTICA	1.000,00	763,00	763,00	237,00
6.2.2.1.1.33.90.30.008 - MATERIAL DE LIMPEZA E PRODUTOS DE HIGIENIZAÇÃO	2.900,00	2.797,87	2.797,87	102,13
6.2.2.1.1.33.90.30.096 - MATERIAL DE CONSUMO - SUPRIMENTO DE FUNDOS	7.000,00	6.167,83	6.167,83	832,17
6.2.2.1.1.33.90.33 - PASSAGENS E DESPESAS COM LOCOMOÇÃO	3.100,00	2.868,95	2.868,95	231,05
6.2.2.1.1.33.90.33.001 - PASSAGENS PARA O PAÍS	2.900,00	2.868,95	2.868,95	31,05
6.2.2.1.1.33.90.33.005 - PEDÁGIOS E ESTACIONAMENTOS	200,00	0,00	0,00	200,00
6.2.2.1.1.33.90.35 - SERVIÇOS DE CONSULTORIA	1.000,00	1.000,00	1.000,00	0,00
6.2.2.1.1.33.90.35.010 - OUTROS SERVIÇOS DE CONSULTORIA - PESSOA JURÍDICA	1.000,00	1.000,00	1.000,00	0,00
6.2.2.1.1.33.90.36 - OUTROS SERVIÇOS DE TERCEIROS - PESSOA FÍSICA	15.100,00	11.382,39	11.382,39	3.717,61
6.2.2.1.1.33.90.36.012 - MANUTENÇÃO E CONSERVAÇÃO DE IMÓVEIS	4.800,00	4.218,82	4.218,82	581,18
6.2.2.1.1.33.90.36.014 - SERVIÇOS DE LIMPEZA E CONSERVAÇÃO	1.300,00	622,35	622,35	677,65
6.2.2.1.1.33.90.36.015 - HONORÁRIOS ADVOCATÍCIOS - ÔNUS DA SUCUMBÊNCIA	6.000,00	3.586,26	3.586,26	2.413,74
6.2.2.1.1.33.90.36.024 - DIÁRIAS A COLABORADORES EVENTUAIS - NO PAÍS	1.000,00	1.000,00	1.000,00	0,00
6.2.2.1.1.33.90.36.999 - OUTROS SERVIÇOS DE TERCEIROS - P.F. - NÃO ESPECIFICADOS	2.000,00	1.954,96	1.954,96	45,04
6.2.2.1.1.33.90.39 - OUTROS SERVIÇOS DE TERCEIROS - PESSOA JURÍDICA	117.290,00	93.672,03	93.672,03	23.617,97
6.2.2.1.1.33.90.39.005 - LOCAÇÃO DE IMÓVEIS	15.100,00	11.872,49	11.872,49	3.227,51
6.2.2.1.1.33.90.39.011 - MANUTENÇÃO E CONSERVAÇÃO DE IMÓVEIS	980,00	980,00	980,00	0,00
6.2.2.1.1.33.90.39.013 - MANUTENÇÃO E CONSERVAÇÃO DE EQUIP. DE INFORMÁTICA	7.000,00	5.235,00	5.235,00	1.765,00
6.2.2.1.1.33.90.39.014 - MANUTENÇÃO E CONSERVAÇÃO DE VEÍCULOS	1.550,00	759,60	759,60	790,40
6.2.2.1.1.33.90.39.016 - SERVIÇOS DE ARMAZENAGEM E CUSTÓDIA DE DOCUMENTOS	360,00	100,00	100,00	260,00
6.2.2.1.1.33.90.39.021 - SERVIÇO DE ENERGIA ELÉTRICA	4.500,00	3.964,46	3.964,46	535,54
6.2.2.1.1.33.90.39.022 - SERVIÇO DE ÁGUA E ESGOTO	1.100,00	967,74	967,74	132,26
6.2.2.1.1.33.90.39.024 - SERVIÇOS DE CORREIOS E TELÉGRAFOS	12.400,00	10.884,37	10.884,37	1.515,63
6.2.2.1.1.33.90.39.028 - PLANO DE SAÚDE - MÉDICO E ODONTOLÓGICO	12.800,00	11.523,11	11.523,11	1.276,89
6.2.2.1.1.33.90.39.029 - SERVIÇO DE INFORMÁTICA E HOSPEDAGEM DE SISTEMAS	17.000,00	15.785,92	15.785,92	1.214,08
6.2.2.1.1.33.90.39.030 - SERVIÇOS DE TELECOMUNICAÇÕES - TELEFONIA E INTERNET	11.000,00	8.231,90	8.231,90	2.768,10
6.2.2.1.1.33.90.39.032 - SERVIÇOS JUDICIÁRIOS	9.100,00	4.518,40	4.518,40	4.581,60
6.2.2.1.1.33.90.39.033 - SEGURO EM GERAL	3.400,00	1.020,10	1.020,10	2.379,90
6.2.2.1.1.33.90.39.036 - VIGILÂNCIA OSTENSIVA E OU MONITORADA	5.000,00	2.607,92	2.607,92	2.392,08
6.2.2.1.1.33.90.39.040 - SERVIÇOS BANCÁRIOS	15.000,00	14.765,47	14.765,47	234,53
6.2.2.1.1.33.90.39.042 - SERVIÇOS DE PUBLICIDADE LEGAL	1.000,00	455,55	455,55	544,45

Despesa	Orçado	Realiz. Período	Realiz. Exerc.	Diferença
6.2.2.1.1.33.90.46 - AUXÍLIO ALIMENTAÇÃO	57.240,00	55.129,00	55.129,00	2.111,00
6.2.2.1.1.33.90.46.001 - AUXÍLIO-ALIMENTAÇÃO - LEI 8460/1992	57.240,00	55.129,00	55.129,00	2.111,00
6.2.2.1.1.33.90.47 - OBRIGAÇÕES TRIBUTÁRIAS E CONTRIBUTIVAS	999,15	337,33	337,33	661,82
6.2.2.1.1.33.90.47.001 - TAXA DE LICENCIAMENTO DE VEÍCULO	200,00	64,21	64,21	135,79
6.2.2.1.1.33.90.47.003 - MULTAS SOBRE OBRIGAÇÕES TRIBUTÁRIAS E CONTRIBUTIVAS	273,12	273,12	273,12	0,00
6.2.2.1.1.33.90.47.005 - INSS - CONTRIBUIÇÃO PREVIDENCIÁRIA: SERVIÇOS DE TERCEIROS - P.F.	526,03	0,00	0,00	526,03
6.2.2.1.1.33.90.49 - AUXÍLIO TRANSPORTE	15.000,00	13.353,60	13.353,60	1.646,40
6.2.2.1.1.33.90.49.001 - AUXÍLIO TRANSPORTE	15.000,00	13.353,60	13.353,60	1.646,40
6.2.2.1.1.33.90.92 - DESPESAS DE EXERCÍCIOS ANTERIORES	200,85	200,85	200,85	0,00
6.2.2.1.1.33.90.92.039 - DEA - OUTROS SERVIÇOS DE TERCEIROS - PESSOA JURÍDICA	200,85	200,85	200,85	0,00
6.2.2.1.1.33.90.93 - INDENIZAÇÕES E RESTITUIÇÕES	132.813,62	116.140,00	116.140,00	16.673,62
6.2.2.1.1.33.90.93.007 - JETONS/AUXILIO REPRESENTAÇÃO A CONSELHEIROS	10.813,62	7.550,00	7.550,00	3.263,62
6.2.2.1.1.33.90.93.099 - OUTRAS INDENIZAÇÕES E RESTITUIÇÕES	122.000,00	108.590,00	108.590,00	13.410,00
6.2.2.1.1.33.90.93.099.001 - JETONS E AUXILIO REPRESENTAÇÃO	122.000,00	108.590,00	108.590,00	13.410,00
6.2.2.1.2 - CRÉDITO DISPONÍVEL - DESPESAS DE CAPITAL	9.000,00	2.327,00	2.327,00	6.673,00
6.2.2.1.2.44 - INVESTIMENTOS	9.000,00	2.327,00	2.327,00	6.673,00
6.2.2.1.2.44.90 - INVESTIMENTOS - APLICAÇÕES DIRETAS	9.000,00	2.327,00	2.327,00	6.673,00
6.2.2.1.2.44.90.52 - EQUIPAMENTOS E MATERIAL PERMANENTE	9.000,00	2.327,00	2.327,00	6.673,00
6.2.2.1.2.44.90.52.003 - MÁQUINAS E EQUIPAMENTOS	4.000,00	598,00	598,00	3.402,00
6.2.2.1.2.44.90.52.004 - EQUIPAMENTOS DE INFORMÁTICA	5.000,00	1.729,00	1.729,00	3.271,00
Total:	1.191.500,00	1.094.653,55	1.094.653,55	96.846,45

Curitiba-PR, 31 de dezembro de 2014

 ABEL DOS SANTOS
 DIRETOR PRESIDENTE
 00502T
 288.027.729-91

 JORGE BONGI FERNANDES
 DIRETOR TESOUREIRO
 00591T
 367.743.751-20

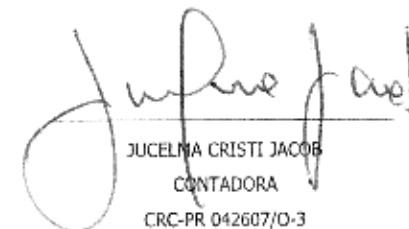
 JUCELMA CRISTI JACOB
 CONTADORA
 CRC-PR 042607/O-3
 536.529.759-87